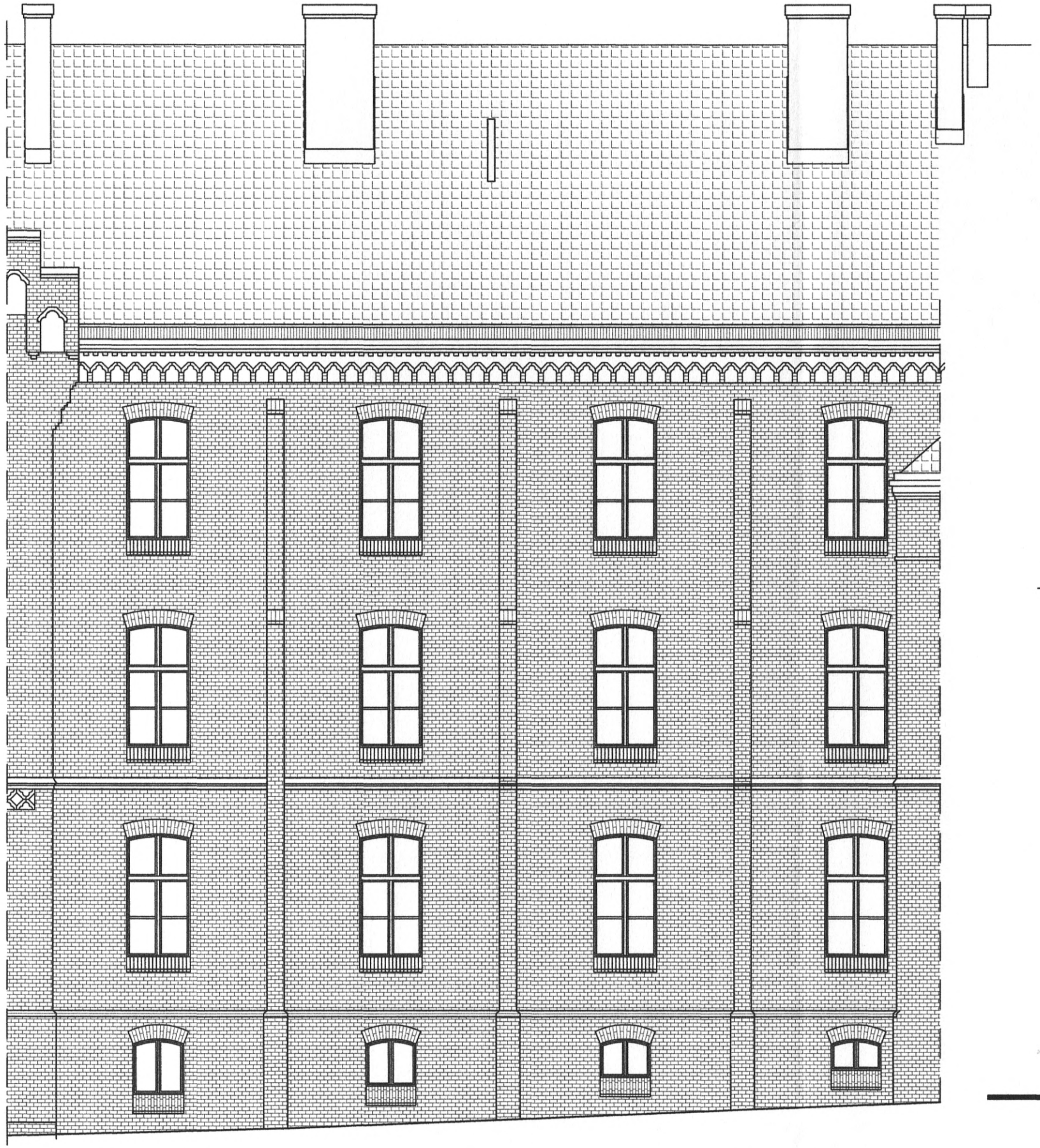

ELEWACJA POŁUDNIOWA - FRAGMENT

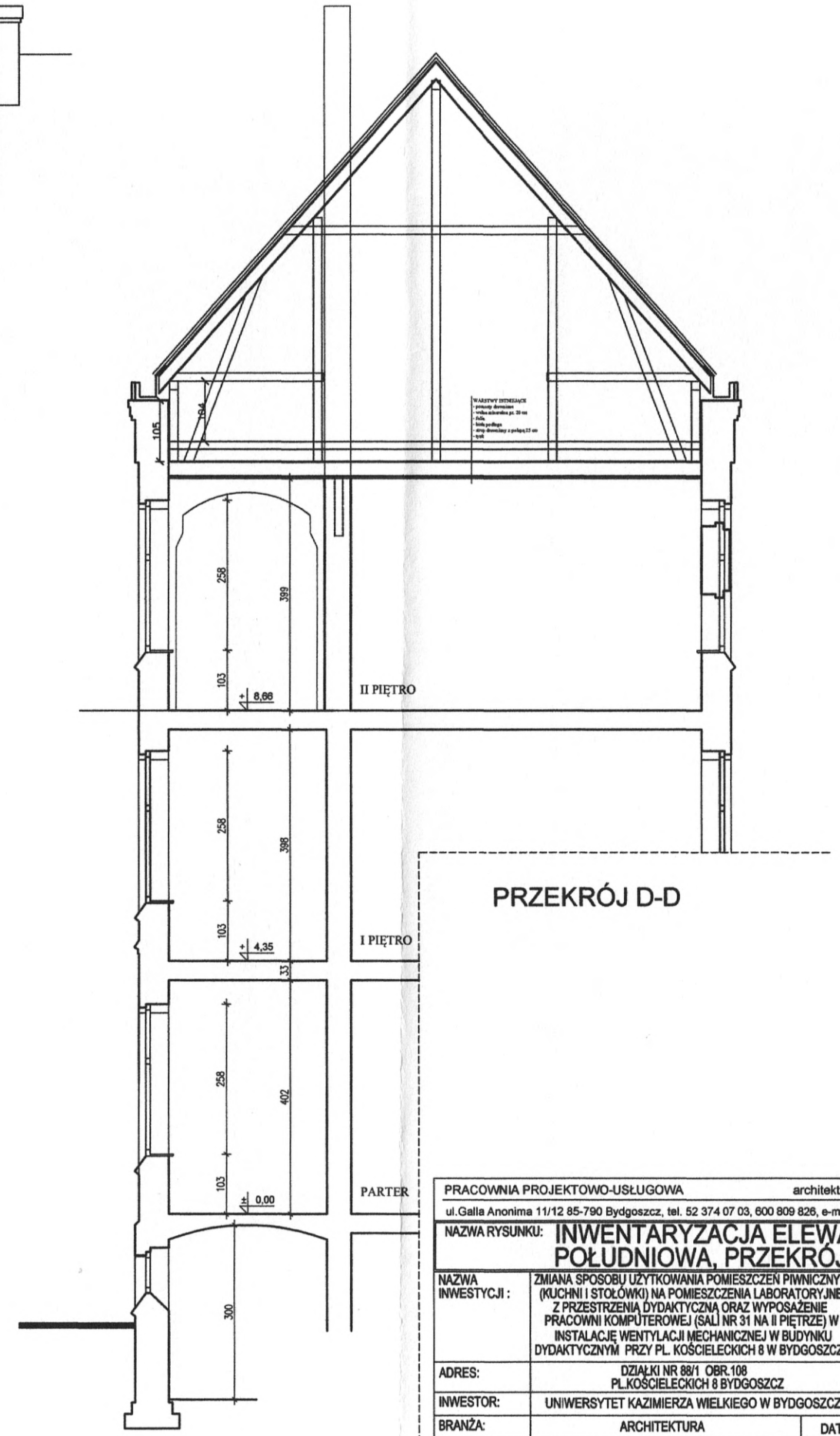

PRZEKRÓJ D-D

PRACOWNIA PROJEKTOWO-USŁUGOWA architekt Joanna Gołata

ul.Galla Anonima 11/12 85-790 Bydgoszcz, tel. 52 374 07 03, 600 809 826, e-mail jgarch@tlen.pl

NAZWA RYSUNKU:	INWENTARYZACJA ELEWACJA POŁUDNIOWA, PRZEKRÓJ D-D	
NAZWA INWESTYCJI :	ZMIANA SPOSOBU UŻYTKOWANIA POMIESZCZEŃ PIWNICZNYCH (KUCHNI I STOŁÓWKI) NA POMIESZCZENIA LABORATORYJNE Z PRZESTRZENIĄ DYDAKTYCZNĄ ORAZ WYPOSAŻENIE PRACOWNI KOMPUTEROWEJ (SALI NR 31 NA II PIĘTRZE) W INSTALACJĘ WENTYLACJI MECHANICZNEJ W BUDYNKU DYDAKTYCZNYM PRZY PL. KOŚCIELECKICH 8 W BYDGOSZCZY	SKALA: 1:50
ADRES:	DZIAŁKI NR 88/1 OBR.108 PL.KOŚCIELECKICH 8 BYDGOSZCZ	NR RYS.: In-8
INWESTOR:	UNIWERSYTET KAZIMIERZA WIELKIEGO W BYDGOSZCZY	
BRANŻA:	ARCHITEKTURA	DATA: 02.2018
STADIUM:	PROJEKT ~~BUDOWLANY~~ WYKONAWCZY	PODPIS
PROJEKTANT:	mgr inż. arch. JOANNA GOŁATA NR UPRAWNIEŃ BUD. W SPECJALNOŚCI ARCHITEKTONICZNEJ BEZ OGRANICZEŃ NR GPKG-I-7342-23/96	
SPRAWDZAJĄCY:	mgr inż. arch. KRZYSZTOF ŁUKANOWSKI NR UPRAWNIEŃ BUD. W SPECJALNOŚCI ARCHITEKTONICZNEJ BEZ OGRANICZEŃ NR RGPI-V-7342-70/97	

ZAKRES OPRACOWANIA

hp=101 cm | hp=129 cm | hp=128 cm | hp=125 cm | hp=184 cm

grzejnik

SL 1 | SL 2 | SL 3 | SL4 | SL5 | SL6 | S1 | S2 | S3

0/1	laboratorium
57,33	płytki cer.

0/2	laboratorium
28,34	płytki ceram.

0/3	magazyn
6,61	płytki cer.

D1 80 x 200 | D2 80 x 200

kanal. | podest do likwidacji | ścianka do likwidacji | kanalizacja | wycz. | u.1 | u.2 | u.3

próg wys. 2 cm

istn.skrzynka elektr.55x95 hp=105 cm

skrzynka 23x32 przeniesiona nad drzwi

istn.skrzynka elektr.55x80 hp=113 cm

± 0,00 | + 0,05 | 9,5%

OZNACZENIA I WYMIARY urządzeń i wyposażenia Laboratoriów :

P - (piec muflowy) szer. 55 cm X wysok. 57 cm X głęb. 50 cm
+ stolik pod piec 55 X 100 x 50
S1 - (szuszarka Wamed) 45 X 60 X 40
S2 - (suszarka KBG65/250) 78 X 72 X 60
S3 - (suszarka SUP100) 78 X 70 X 50
+ stolik pod suszarkę : 80 x 83 x 60
SL1 - stół laboratoryjny : 270 X 85 X 60 (4 szt.) wraz z nadstawką o wymiarach 270 X 81 X 29 (4 szt.)

Stoły laboratoryjne (do porozstawiania na drobny sprzęt: wagi, mikroskopy, itd.):
SL2 - 150 X 85 X 50 (2 szt.),
SL3 - 128 X 86 X 61 (1 szt.),
SL4 - 60 X 170 X 40 (1 szt.),
SL5 - 104 X 85 X 52 (1 szt.)
SL6 - mały stół laboratoryjny

KANAŁY WENTYLACJI NAWIEWNEJ I WYWIEWNEJ W PŁASZCZU STALOWYM

u1 - NADPROŻE I SŁUPEK OŚCIEŻA STALOWE
u2 - NADPROŻE STALOWE
u3 - PRZEBICIE W SKLEPIENIU KOLEBKOWYM

LEGENDA:
ŚCIANY ISTNIEJĄCE
ŚCIANY WYBURZANE
ŚCIANY PROJEKTOWANE

PRACOWNIA PROJEKTOWO-USŁUGOWA architekt Joanna Gołata
ul.Galla Anonima 11/12 85-790 Bydgoszcz, tel. 52 374 07 03, 600 809 826, e-mail jgarch@tlen.pl

NAZWA RYSUNKU:	RZUT PIWNICY		
NAZWA INWESTYCJI :	ZMIANA SPOSOBU UŻYTKOWANIA POMIESZCZEŃ PIWNICZNYCH (KUCHNI I STOŁÓWKI) NA POMIESZCZENIA LABORATORYJNE Z PRZESTRZENIĄ DYDAKTYCZNĄ ORAZ WYPOSAŻENIE PRACOWNI KOMPUTEROWEJ (SALI NR 31 NA II PIĘTRZE) W INSTALACJĘ WENTYLACJI MECHANICZNEJ W BUDYNKU DYDAKTYCZNYM PRZY PL. KOŚCIELECKICH 8 W BYDGOSZCZY		SKALA: 1:50
ADRES:	DZIAŁKI NR 88/1 OBR.108 PL.KOŚCIELECKICH 8 BYDGOSZCZ		NR RYS.: A-1
INWESTOR:	UNIWERSYTET KAZIMIERZA WIELKIEGO W BYDGOSZCZY		
BRANŻA:	ARCHITEKTURA	DATA:	03.2018
STADIUM:	PROJEKT WYKONAWCZY	PODPIS	
PROJEKTANT:	mgr inż. arch. JOANNA GOŁATA NR UPRAWNIEŃ BUD. W SPECJALNOŚCI ARCHITEKTONICZNEJ BEZ OGRANICZEŃ NR GPKG-I-7342-23/96		
SPRAWDZAJĄCY:	mgr inż. arch. KRZYSZTOF ŁUKANOWSKI NR UPRAWNIEŃ BUD. W SPECJALNOŚCI ARCHITEKTONICZNEJ BEZ OGRANICZEŃ NR RGPI-V-7342-70/97		

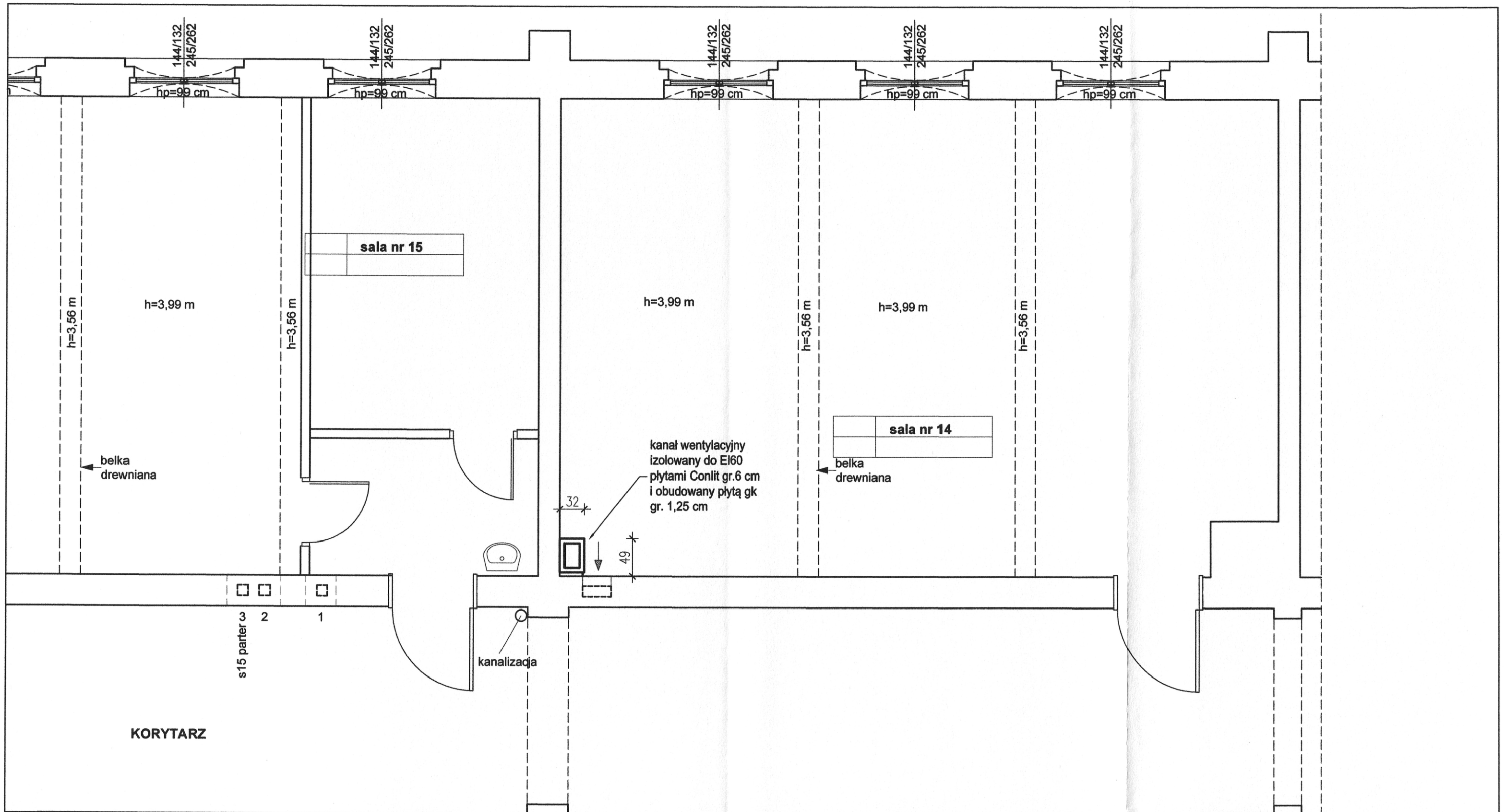

UWAGA:
KOLIZJĘ Z INSTALACJĄ ELEKTRYCZNĄ ROZWIĄZAĆ NA ETAPIE WYKONAWSTWA - ROZWIĄZANIE PROJEKTOWE NA RYS. NR E-2

PRACOWNIA PROJEKTOWO-USŁUGOWA architekt Joanna Gołata
ul.Gallia Anonima 11/12 85-790 Bydgoszcz, tel. 52 374 07 03, 600 809 826, e-mail jgarch@tlen.pl

NAZWA RYSUNKU: **RZUT PARTERU**

NAZWA INWESTYCJI :	ZMIANA SPOSOBU UŻYTKOWANIA POMIESZCZEŃ PIWNICZNYCH (KUCHNI I STOŁÓWKI) NA POMIESZCZENIA LABORATORYJNE Z PRZESTRZENIĄ DYDAKTYCZNĄ ORAZ WYPOSAŻENIE PRACOWNI KOMPUTEROWEJ (SALI NR 31 NA II PIĘTRZE) W INSTALACJĘ WENTYLACJI MECHANICZNEJ W BUDYNKU DYDAKTYCZNYM PRZY PL. KOŚCIELECKICH 8 W BYDGOSZCZY	SKALA: 1:50
ADRES:	DZIAŁKI NR 88/1 OBR.108 PL.KOŚCIELECKICH 8 BYDGOSZCZ	NR RYS.: A-2
INWESTOR:	UNIWERSYTET KAZIMIERZA WIELKIEGO W BYDGOSZCZY	
BRANŻA:	ARCHITEKTURA	DATA: 03.2018
STADIUM:	~~PROJEKT BUDOWLANY~~ CZY	PODPIS
PROJEKTANT:	mgr inż. arch. JOANNA GOŁATA NR UPRAWNIEŃ BUD. W SPECJALNOŚCI ARCHITEKTONICZNEJ BEZ OGRANICZEŃ NR GPKG-I-7342-23/96	
SPRAWDZAJĄCY:	mgr inż. arch. KRZYSZTOF ŁUKANOWSKI NR UPRAWNIEŃ BUD. W SPECJALNOŚCI ARCHITEKTONICZNEJ BEZ OGRANICZEŃ NR RGPI-V-7342-70/97	

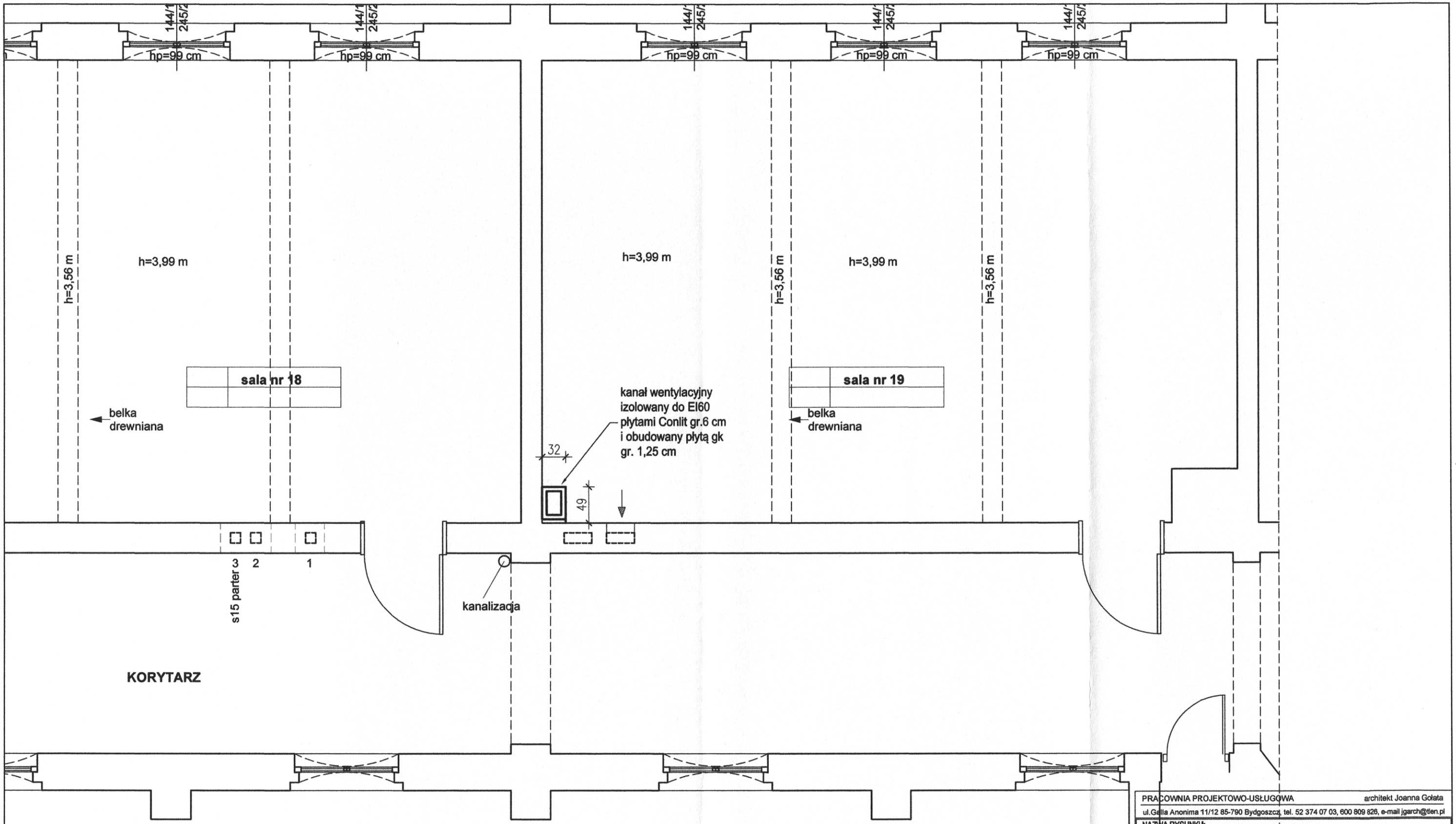

PRACOWNIA PROJEKTOWO-USŁUGOWA

architekt Joanna Gołata

ul.Gelia Anonima 11/12 85-790 Bydgoszcz, tel. 52 374 07 03, 600 809 826, e-mail jgarch@tlen.pl

NAZWA RYSUNKU: **RZUT I PIĘTRA**

NAZWA INWESTYCJI :	ZMIANA SPOSOBU UŻYTKOWANIA POMIESZCZEŃ PIWNICZNYCH (KUCHNI I STOŁÓWKI) NA POMIESZCZENIA LABORATORYJNE Z PRZESTRZENIĄ DYDAKTYCZNĄ ORAZ WYPOSAŻENIE PRACOWNI KOMPUTEROWEJ (SALI NR 31 NA II PIĘTRZE) W INSTALACJĘ WENTYLACJI MECHANICZNEJ W BUDYNKU DYDAKTYCZNYM PRZY PL. KOŚCIELECKICH 8 W BYDGOSZCZY	SKALA: 1:50
ADRES:	DZIAŁKI NR 88/1 OBR.108 PL.KOŚCIELECKICH 8 BYDGOSZCZ	NR RYS.: A-3
INWESTOR:	UNIWERSYTET KAZIMIERZA WIELKIEGO W BYDGOSZCZY	
BRANŻA:	ARCHITEKTURA	DATA: 03.2018
STADIUM:	PROJEKT WYKONAWCZY	PODPIS
PROJEKTANT:	mgr inż. arch. JOANNA GOŁATA NR UPRAWNIEŃ BUD. W SPECJALNOŚCI ARCHITEKTONICZNEJ BEZ OGRANICZEŃ NR GPKG-I-7342-23/96	
SPRAWDZAJĄCY:	mgr inż. arch. KRZYSZTOF ŁUKANOWSKI NR UPRAWNIEŃ BUD. W SPECJALNOŚCI ARCHITEKTONICZNEJ BEZ OGRANICZEŃ NR RGPI-V-7342-70/97	