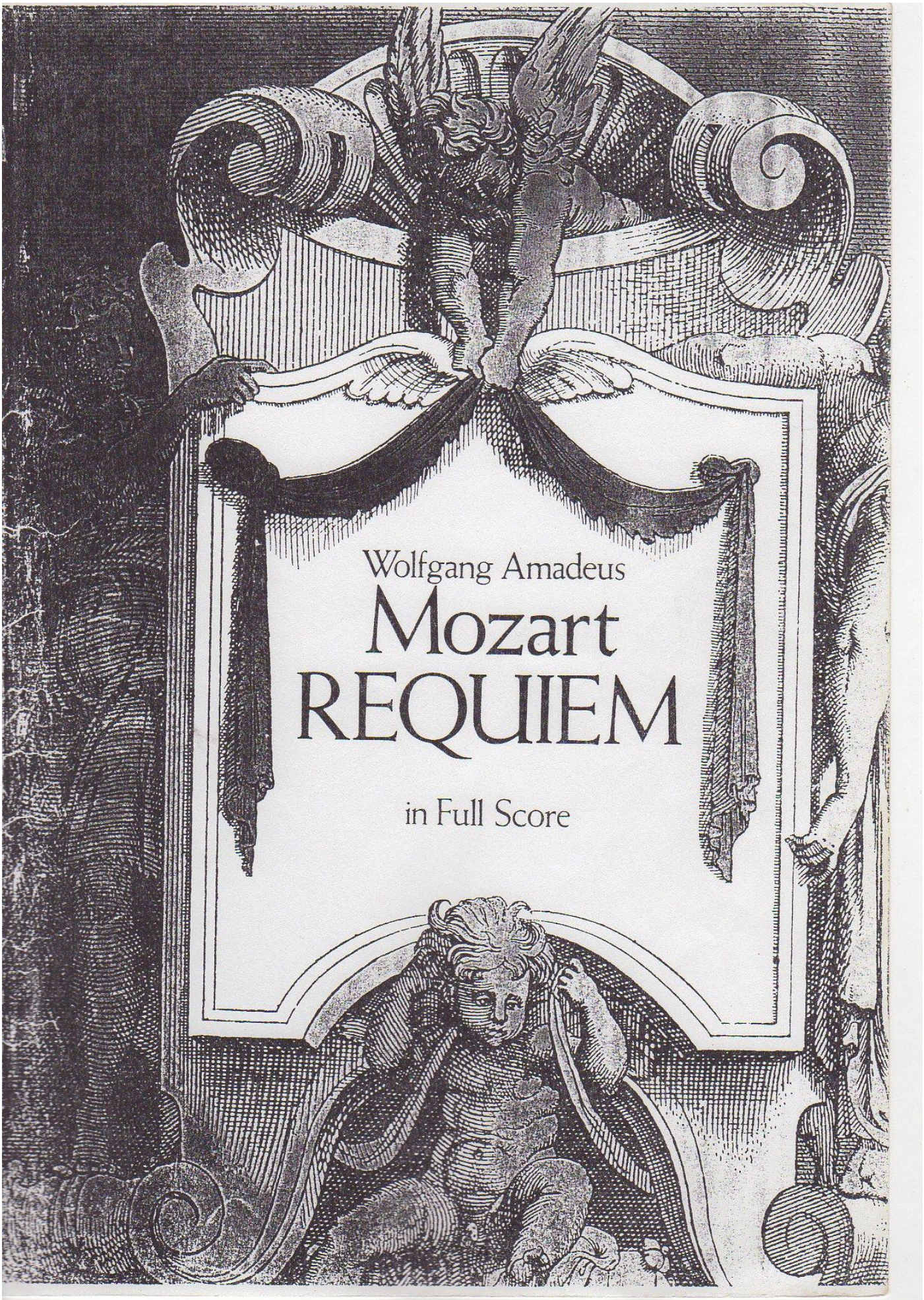
Wolfgang Amadeus
Mozart
REQUIEM
in Full Score

Contents

1 /	REQUIEM	*page 1*
2 /	DIES IRAE	*16*
3 /	TUBA MIRUM	*22*
4 /	REX TREMENDAE	*26*
5 /	RECORDARE	*32*
6 /	CONFUTATIS	*40*
7 /	LACRIMOSA	*49*
8 /	DOMINE JESU	*55*
9 /	HOSTIAS	*63*
10 /	SANCTUS	*71*
11 /	BENEDICTUS	*74*
12 /	AGNUS DEI	*88*

Confutatis

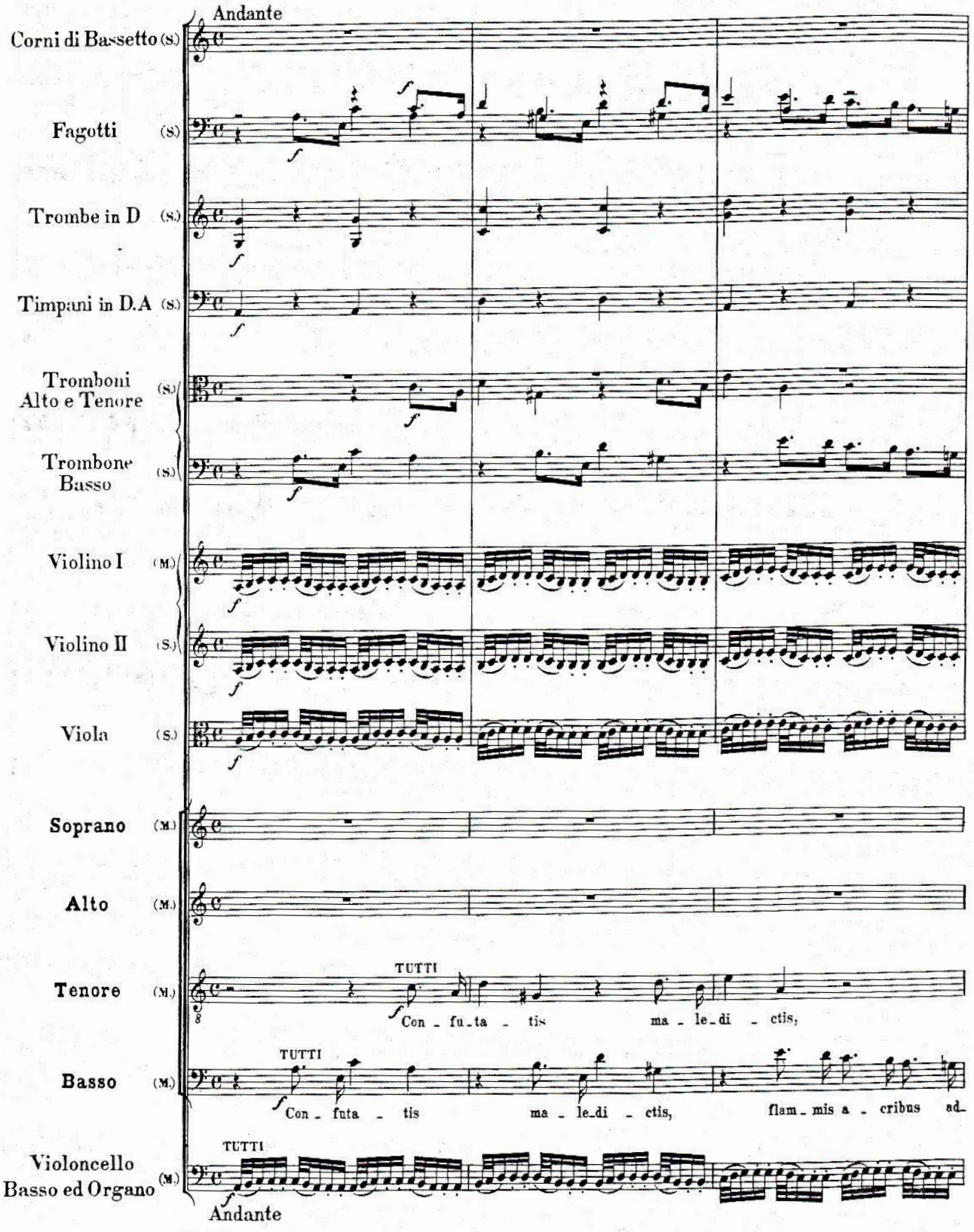
Andante
Corni di Bassetto (S.)
Fagotti (S.)
Trombe in D (S.)
Timpani in D.A (S.)
Tromboni Alto e Tenore (S.)
Trombone Basso (S.)
Violino I (M.)
Violino II (S.)
Viola (S.)
Soprano (M.)
Alto (M.)
Tenore (M.)
Basso (M.)
Violoncello Basso ed Organo (M.)
TUTTI
Con - fu - ta - tis ma - le - di - ctis,
TUTTI
Con - futa - tis ma - le - di - ctis, flam - mis a - cribus ad -
TUTTI
Andante

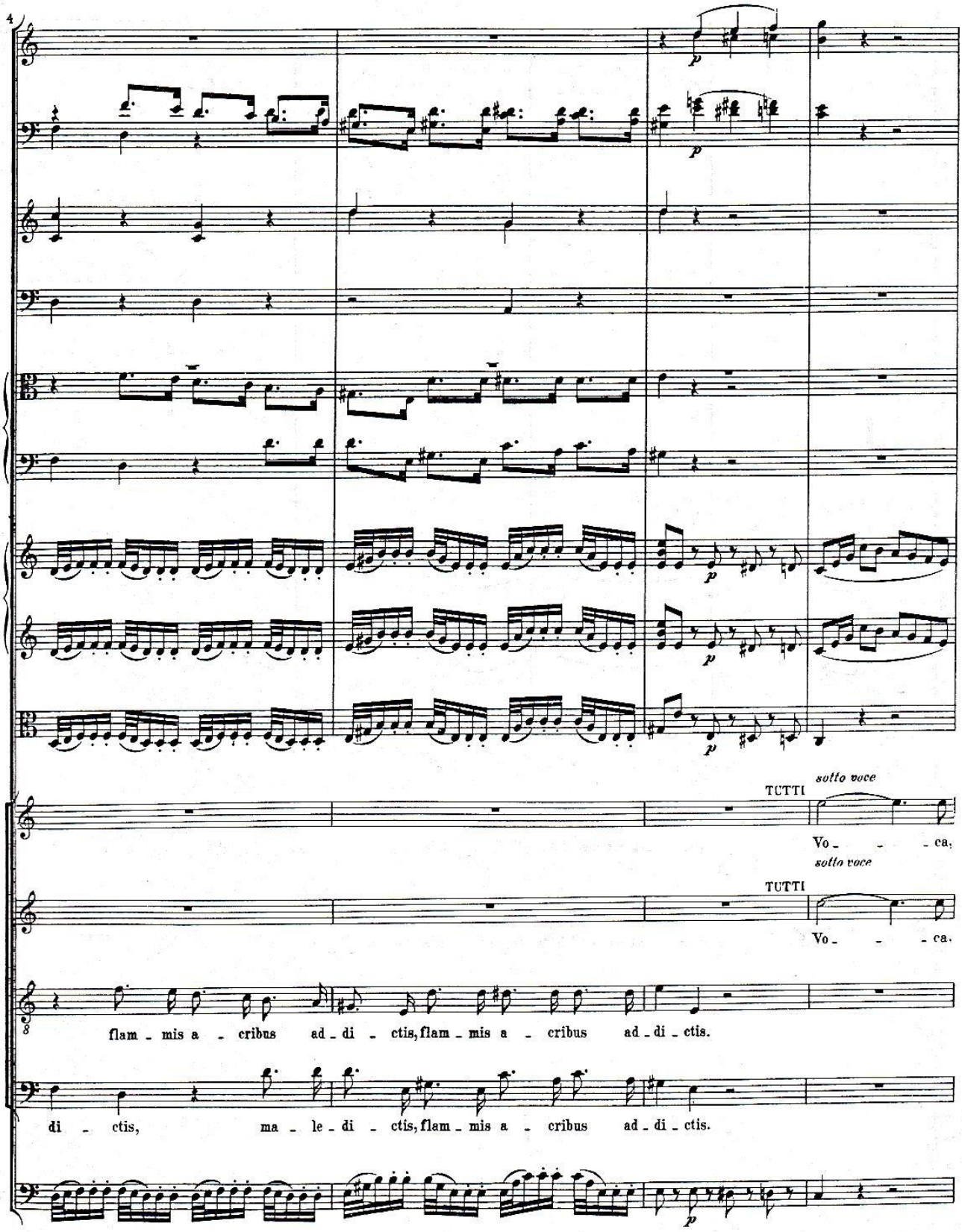
4
p
p
p
p
p
TUTTI
sotto voce
Vo - - - ca,
sotto voce
TUTTI
Vo - - - ca.
8
flam - mis a - cribus ad - di - ctis, flam - mis a - cribus ad - di - ctis.
di - ctis, ma - le - di - ctis, flam - mis a - cribus ad - di - ctis.
p

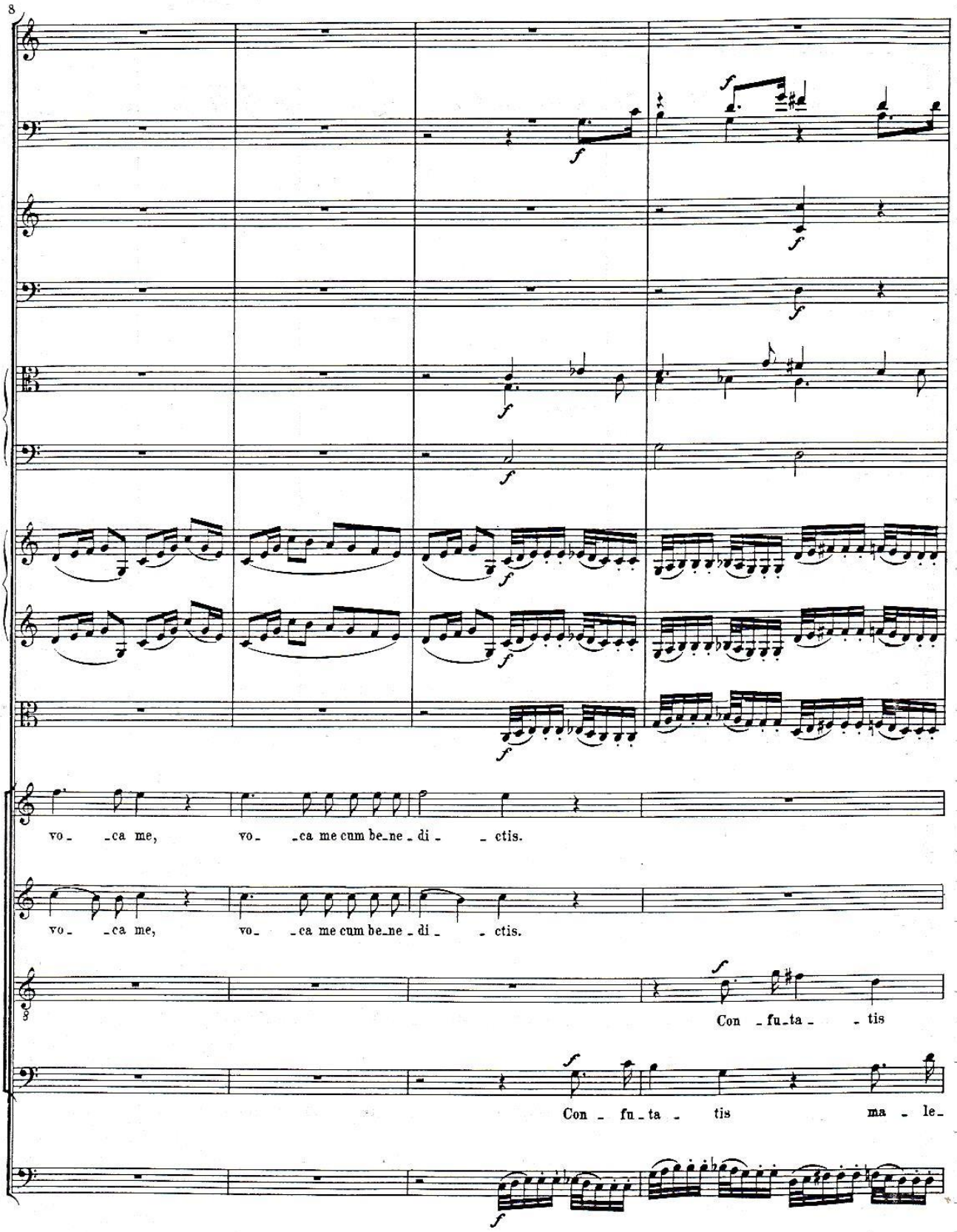
8
vo - ca me, vo - ca me cum be-ne - di - ctis.
vo - ca me, vo - ca me cum be-ne - di - ctis.
Con - fu-ta - tis
Con - fu-ta - tis ma - le-

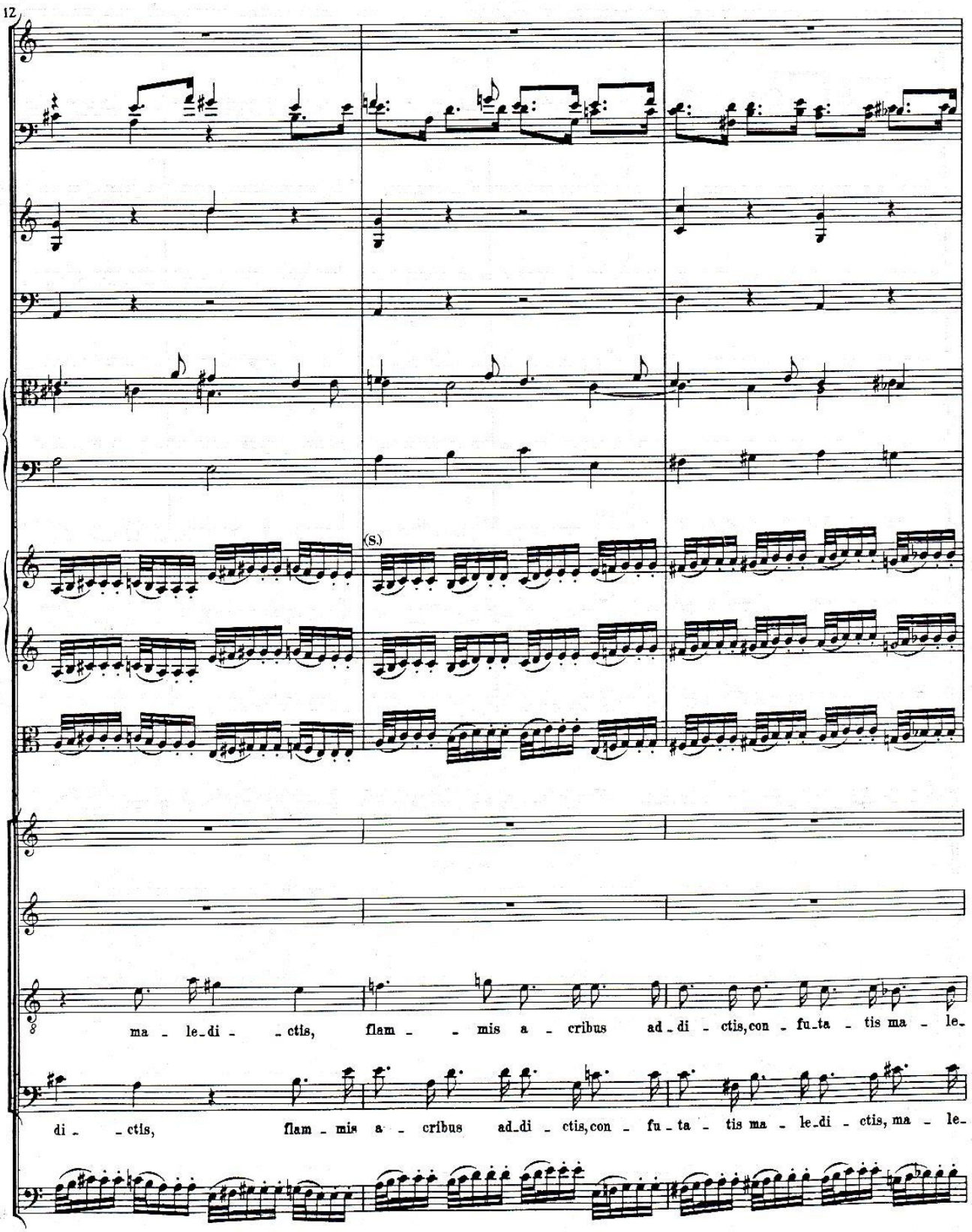
12
(S.)
ma - le_di - - ctis, flam - - mis a - cribus ad_di - ctis, con - fu_ta - tis ma - le_
di - - ctis, flam - mis a - cribus ad_di - ctis, con - fu - ta - tis ma - le_di - ctis, ma - le_

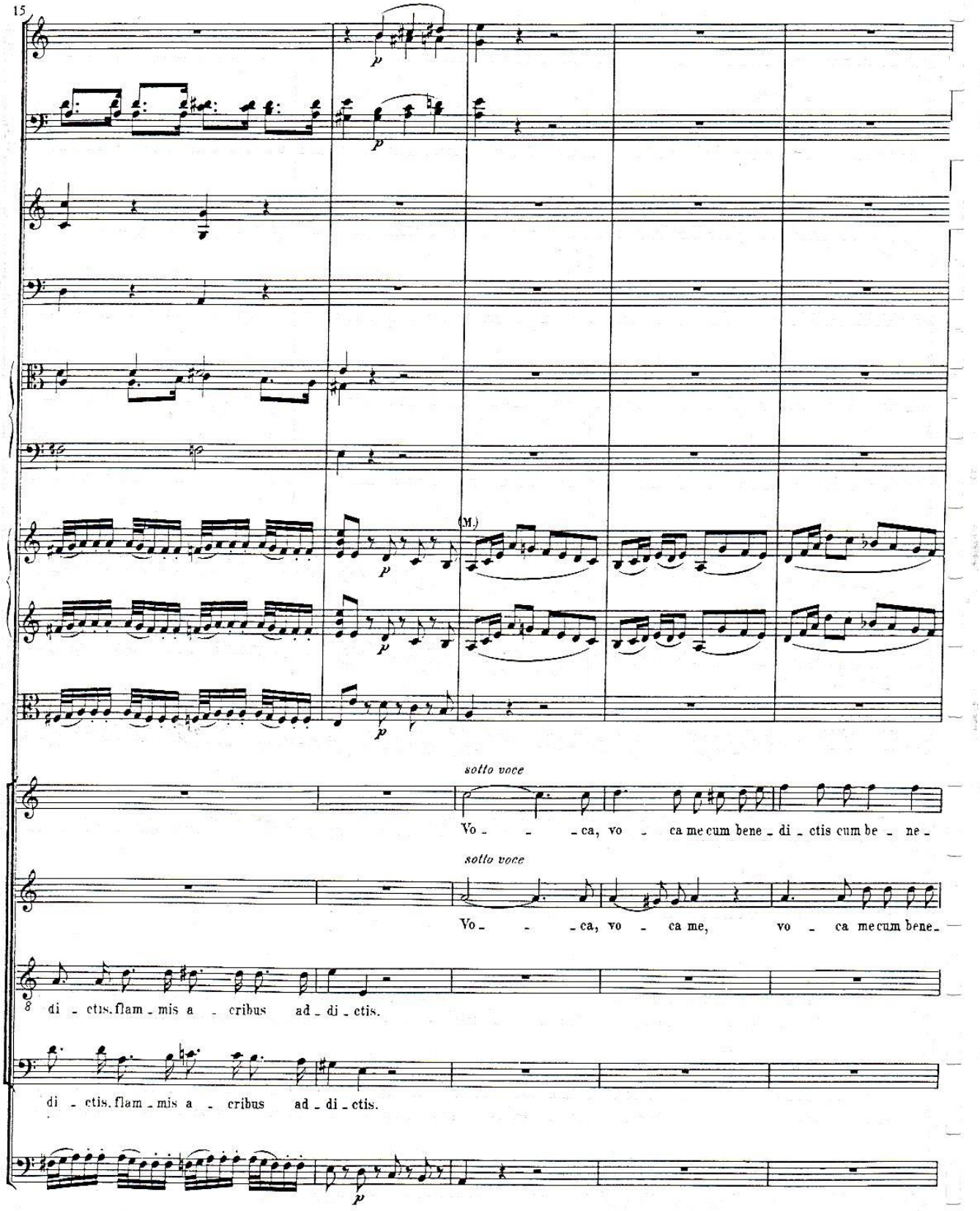
15
p
(M.)
sotto voce
Vo - - - ca, vo - ca me cum bene - di - ctis cum be - ne -
sotto voce
Vo - - - ca, vo - ca me, vo - ca me cum bene -
di - ctis. flam - mis a - cribus ad - di - ctis.
di - ctis. flam - mis a - cribus ad - di - ctis.

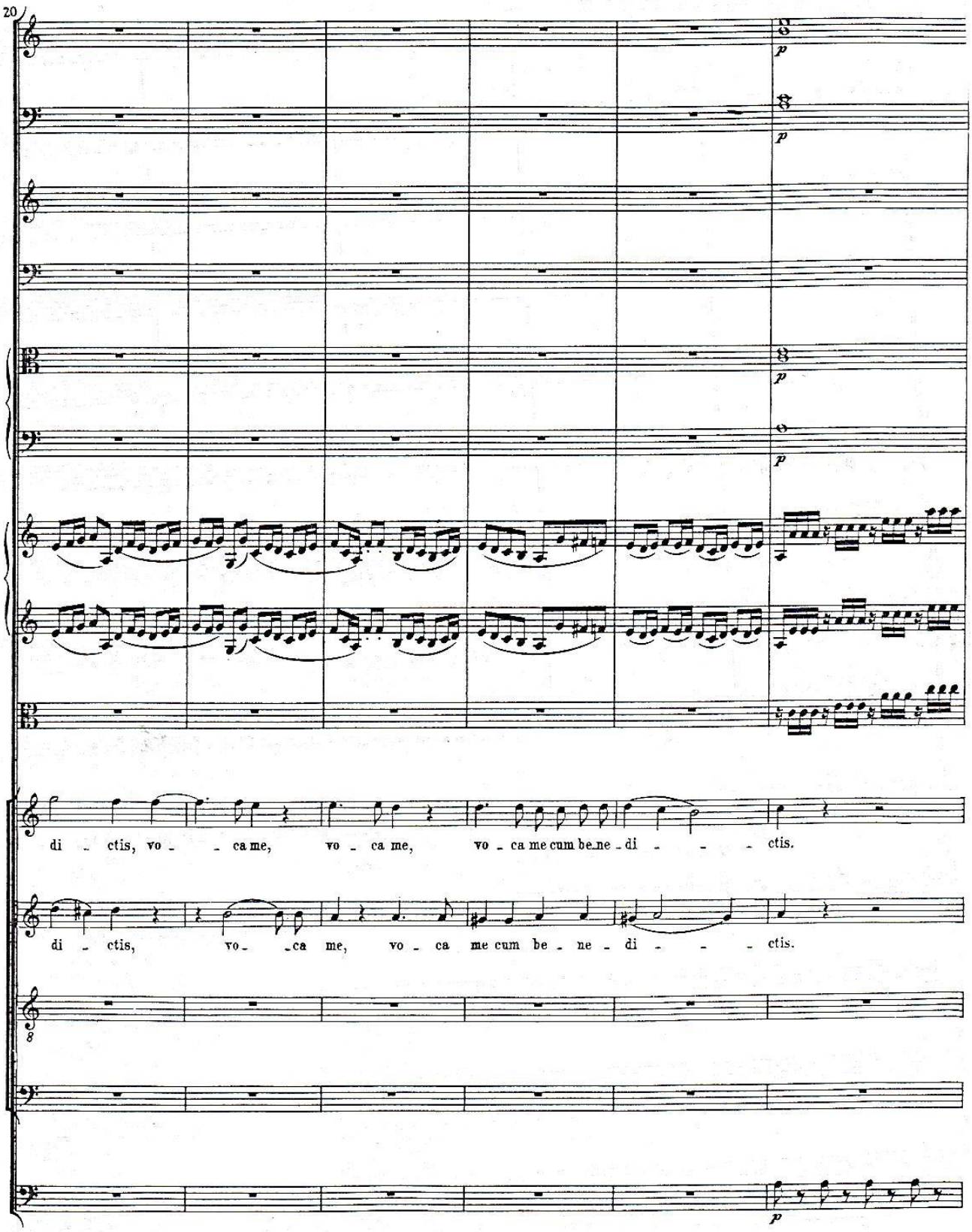
20
p
p
p
p
di - ctis, vo - - ca me, vo - ca me, vo - ca me cum be-ne - di - - - ctis.
di - ctis, vo - - ca me, vo - ca me cum be - ne - di - - - ctis.
8
p

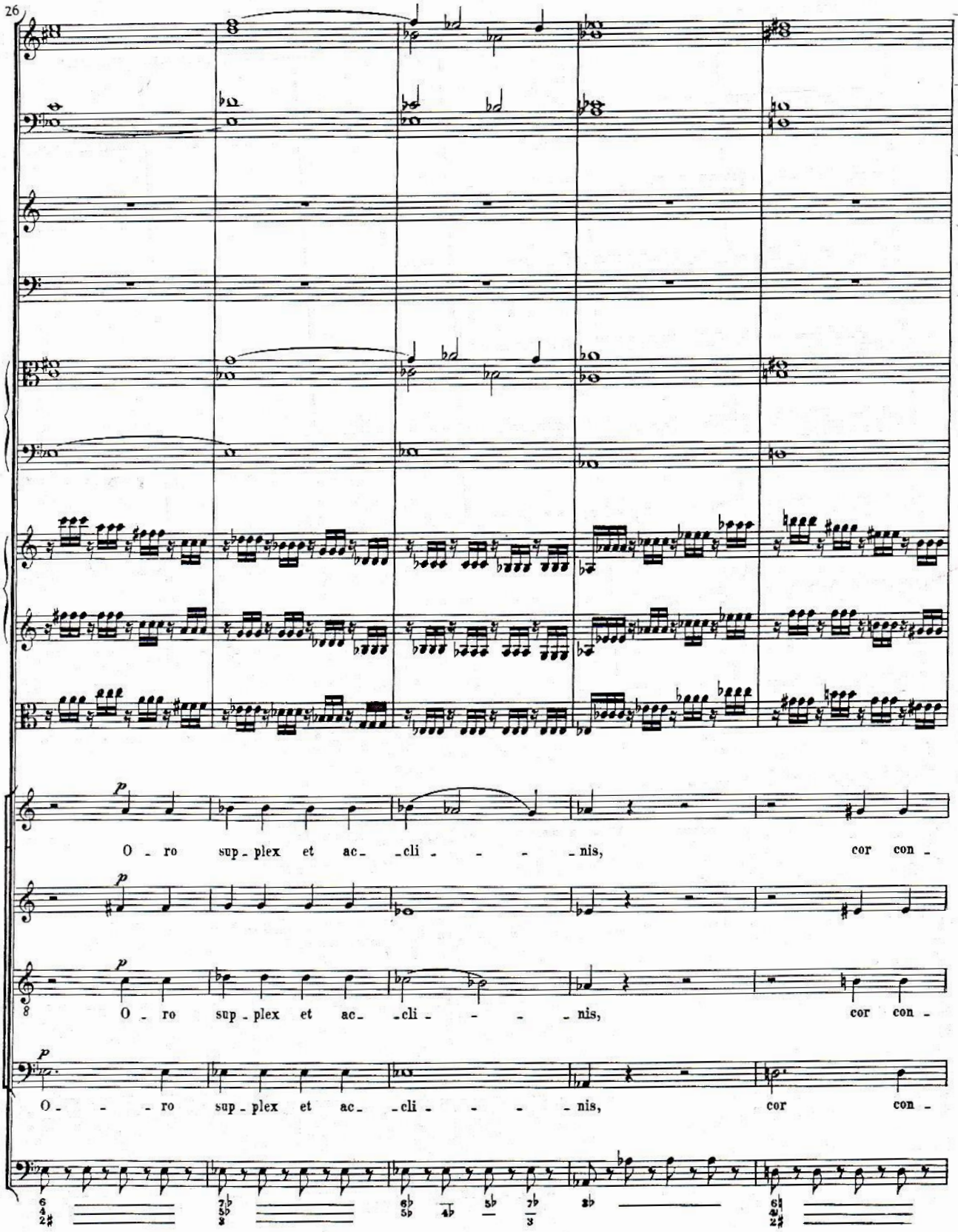
p
O - ro sup - plex et ac - cli - - - - nis, cor con -
p
O - ro sup - plex et ac - cli - - - - nis, cor con -
p
O - - - ro sup - plex et ac - cli - - - - nis, cor con -

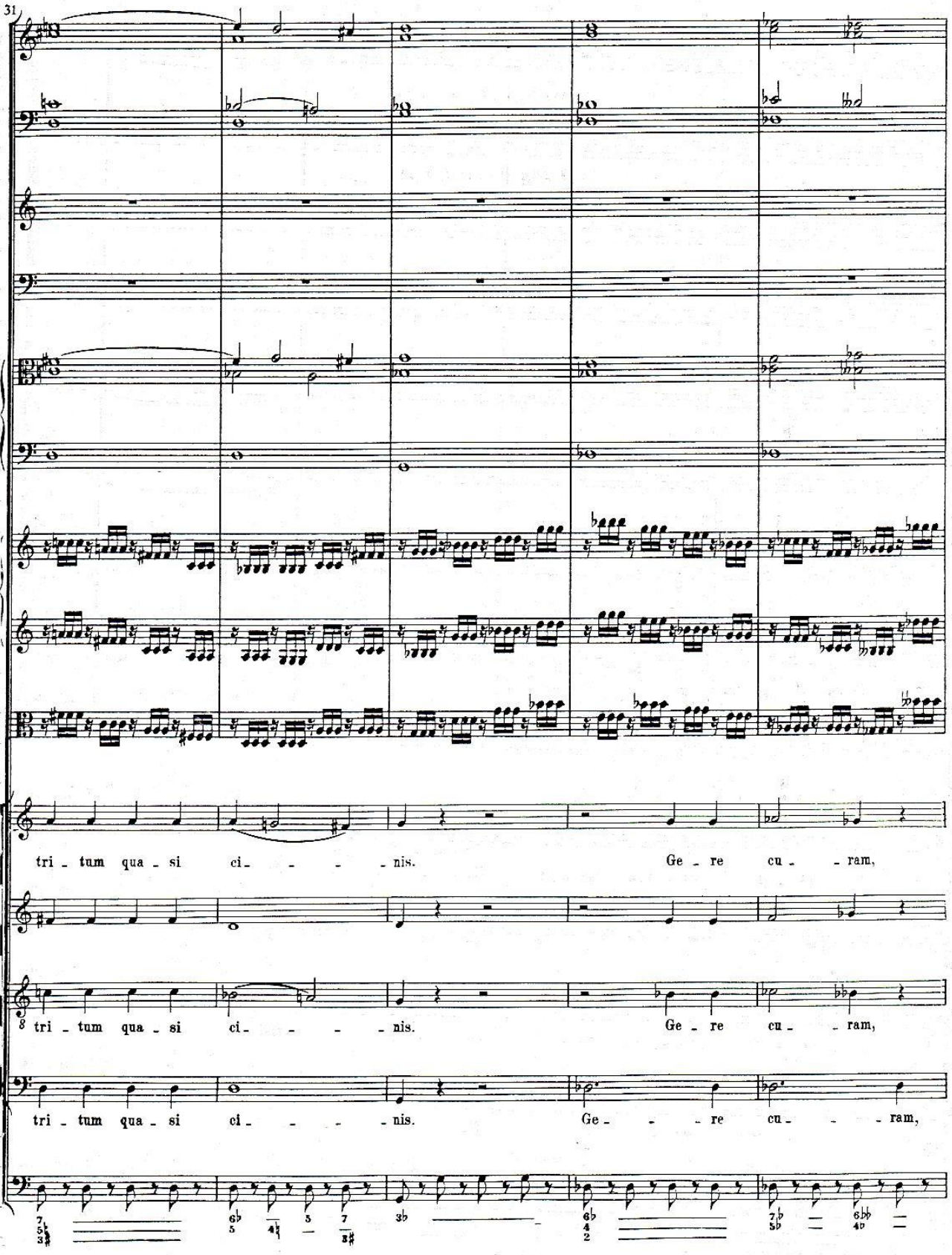
31
tri - tum qua - si ci - - - - nis. Ge - re cu - - ram,
tri - tum qua - si ci - - - - nis. Ge - re cu - - ram,
tri - tum qua - si ci - - - - nis. Ge - - - re cu - - - ram,

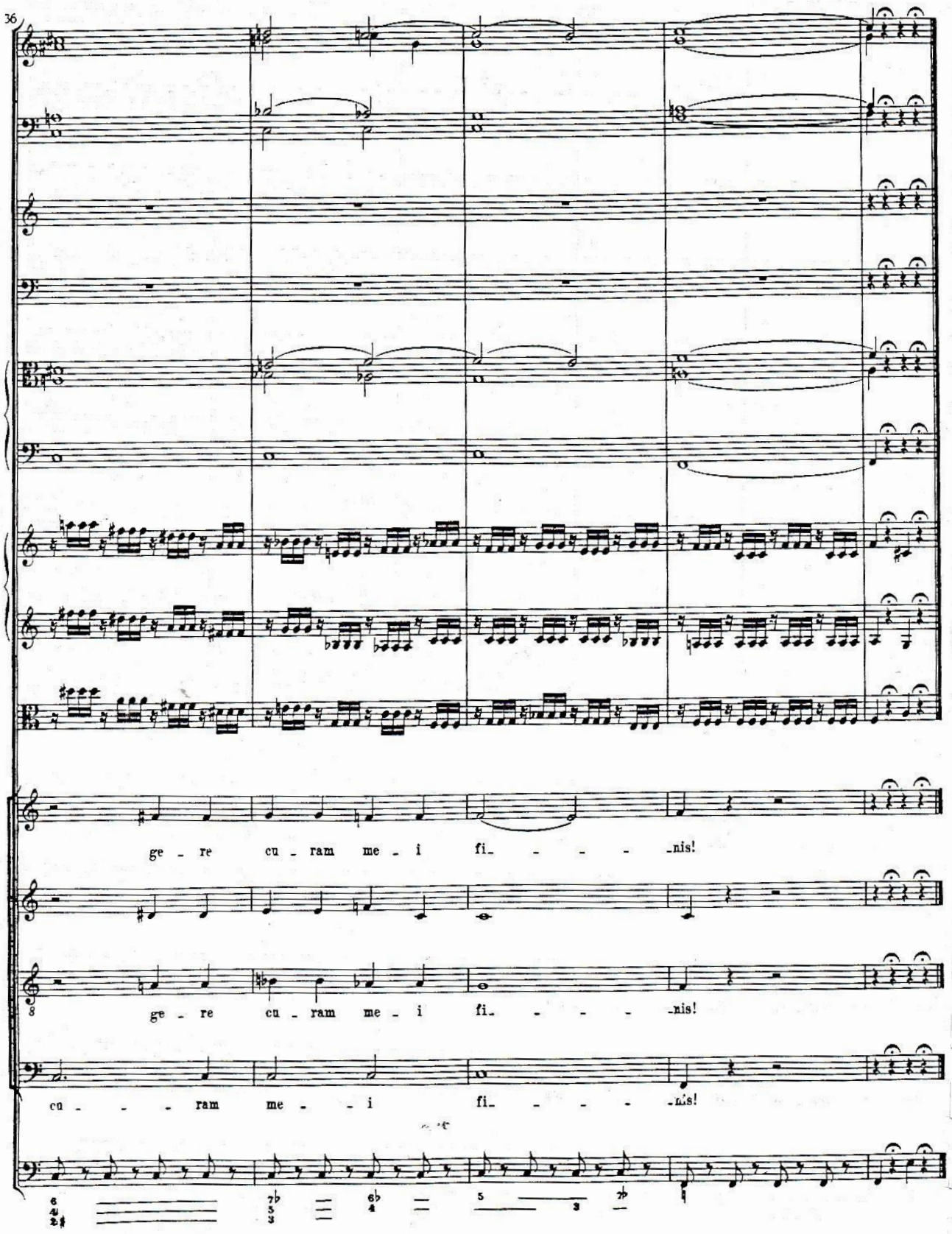
36
ge - re cu - ram me - i fi - - - - nis!
8
ge - re cu - ram me - i fi - - - - nis!
cu - - - - ram me - - i fi - - - - nis!

Lacrimosa

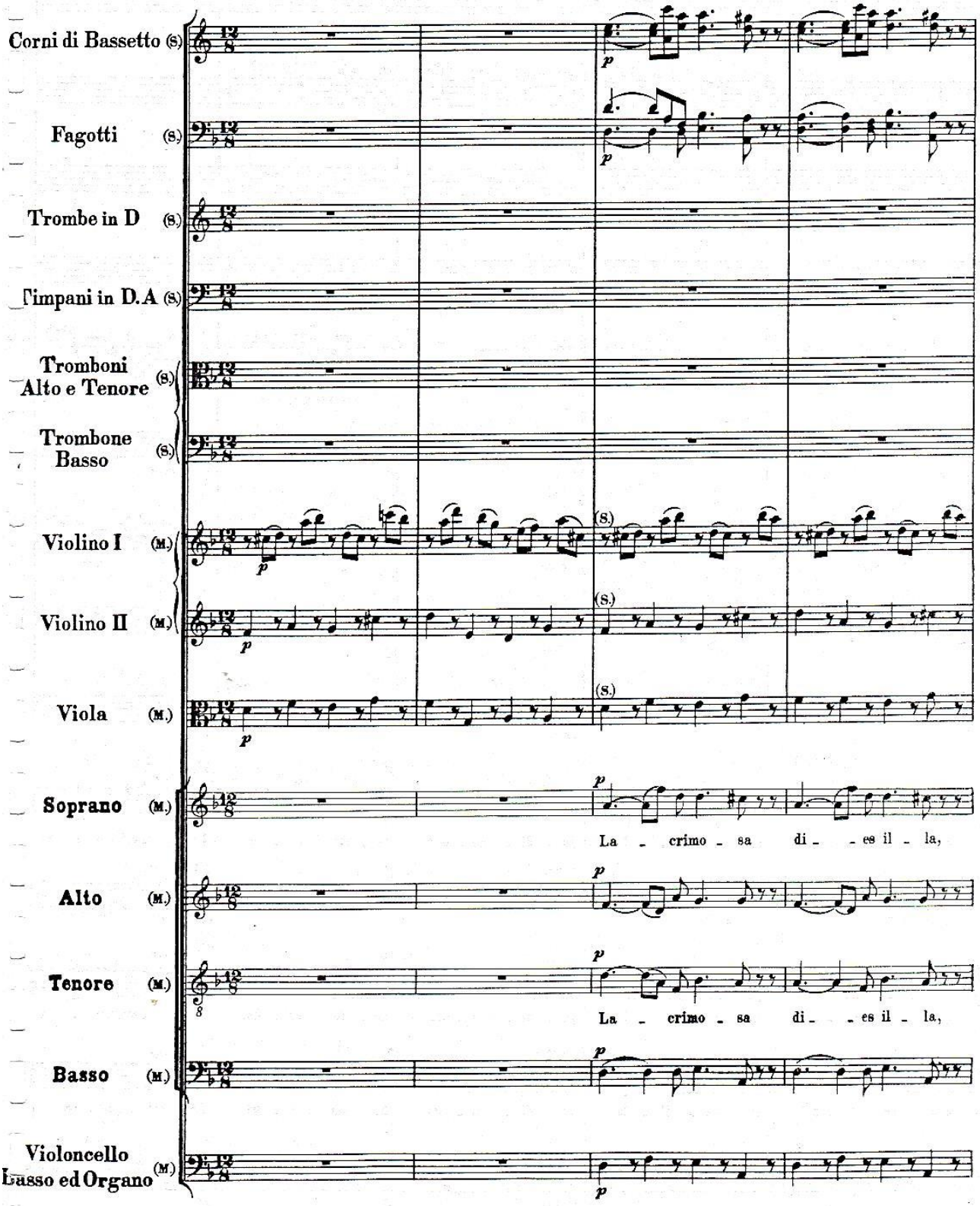
Corni di Bassetto (S.)
Fagotti (S.)
Trombe in D (S.)
Timpani in D.A (S.)
Tromboni Alto e Tenore (S.)
Trombone Basso (S.)
Violino I (M.)
Violino II (M.)
Viola (M.)
Soprano (M.)
La - crimo - sa di - - es il - la,
Alto (M.)
Tenore (M.)
La - crimo - sa di - - es il - la,
Basso (M.)
Violoncello Basso ed Organo (M.)

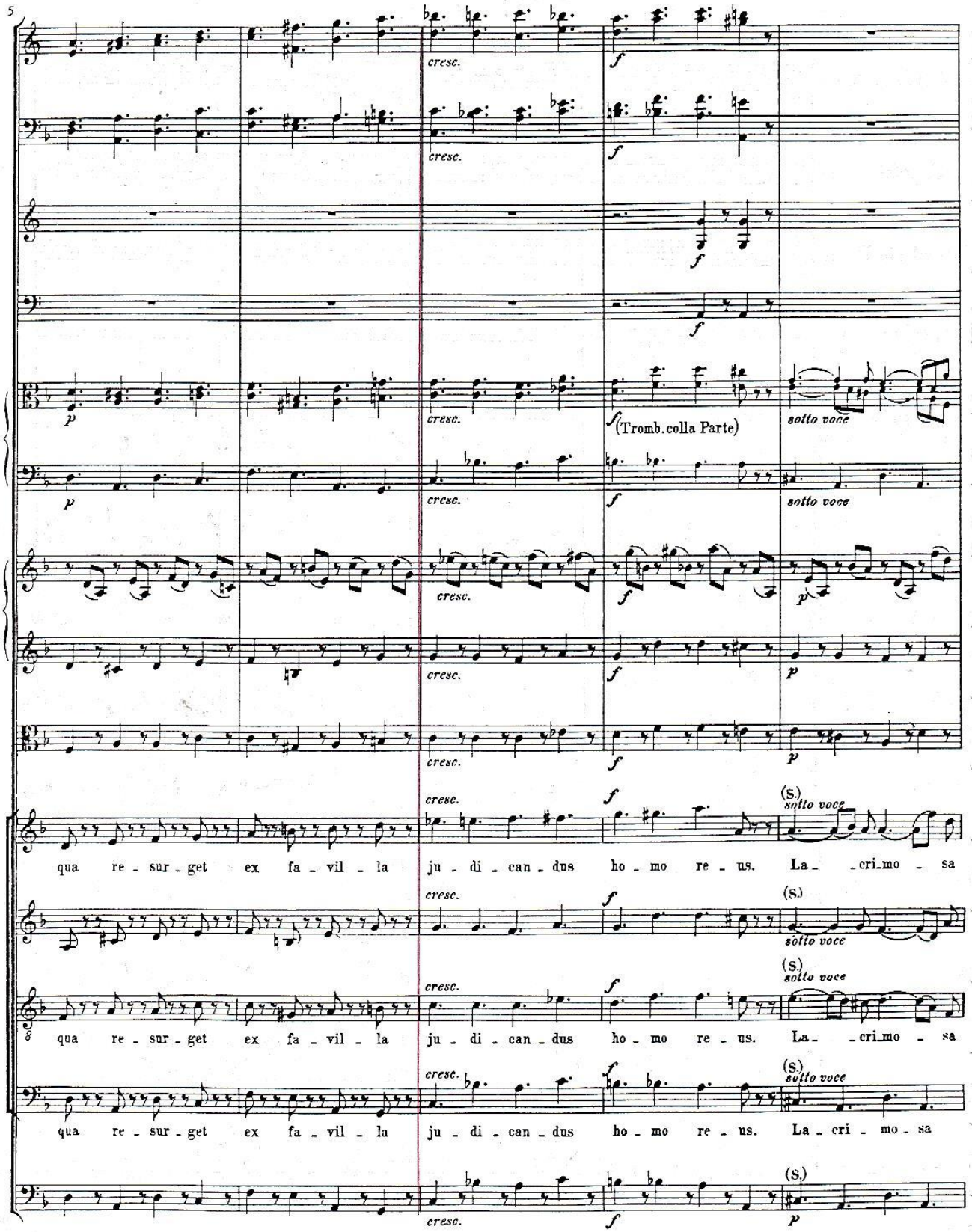
5
cresc.
f
(Tromb. colla Parte)
sotto voce
p
(S.)
qua re - sur - get ex fa - vil - la ju - di - can - dus ho - mo re - us. La - cri - mo - sa

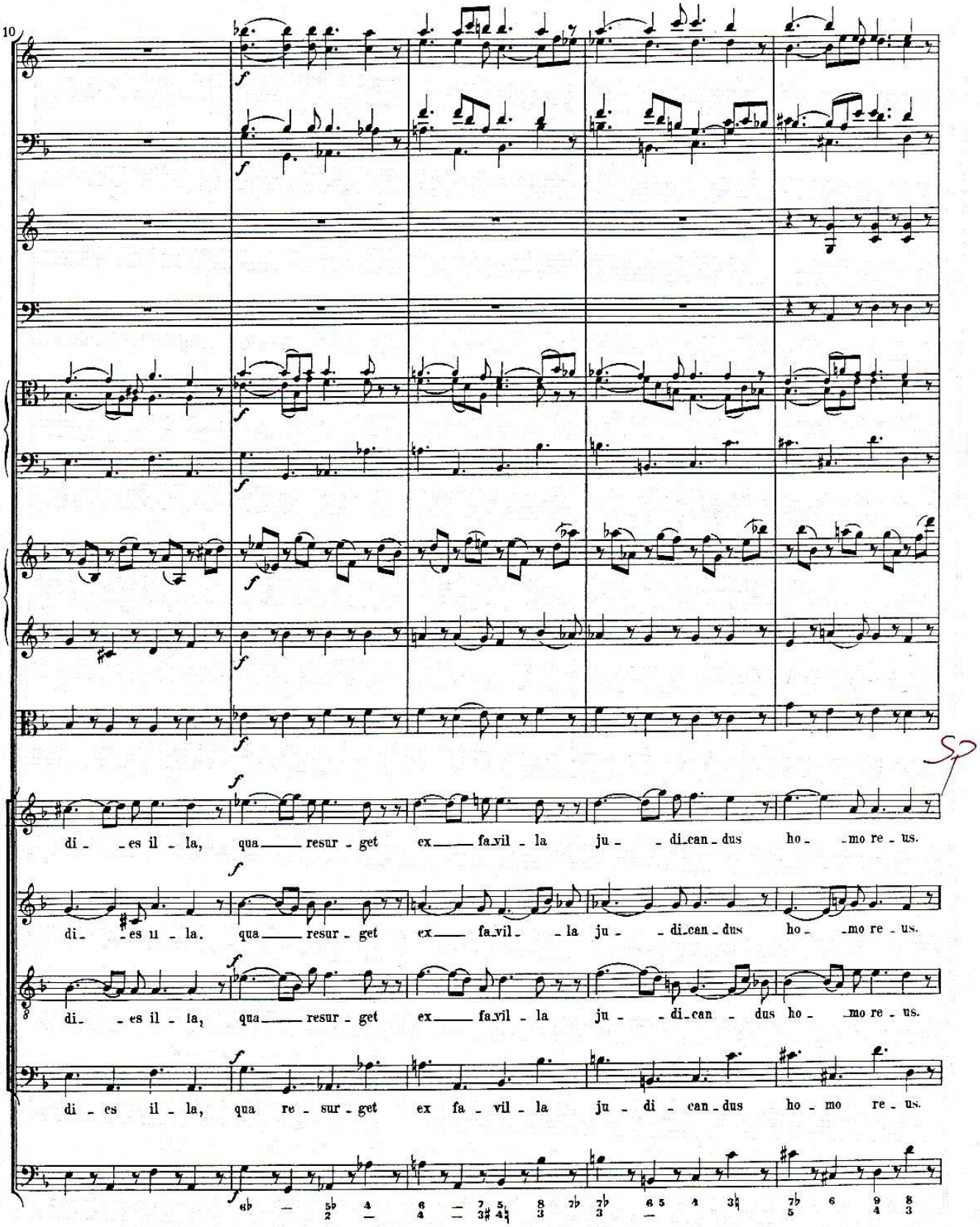
10
di - es il - la, qua - resur - get ex - fa-vil - la ju - di-can - dus ho - mo re - us.
di - es il - la, qua - resur - get ex - fa-vil - la ju - di-can - dus ho - mo re - us.
di - es il - la, qua - resur - get ex - fa-vil - la ju - di-can - dus ho - mo re - us.
di - es il - la, qua re - sur - get ex fa - vil - la ju - di - can - dus ho - mo re - us.

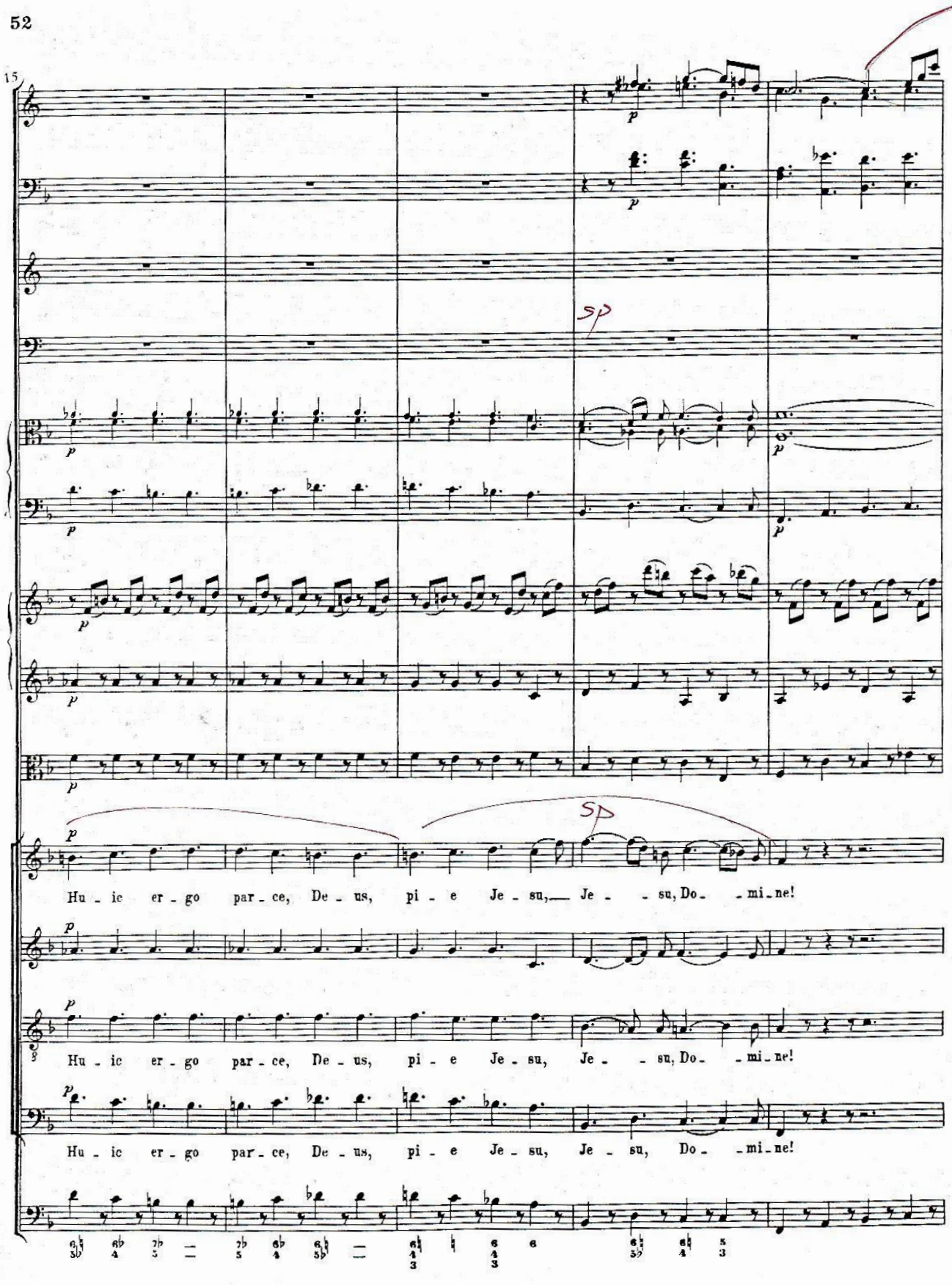
15
sp
sp
Hu - ic er - go par - ce, De - us, pi - e Je - su, Je - - su, Do - - mi - ne!
Hu - ic er - go par - ce, De - us, pi - e Je - su, Je - - su, Do - - mi - ne!
Hu - ic er - go par - ce, De - us, pi - e Je - su, Je - su, Do - - mi - ne!

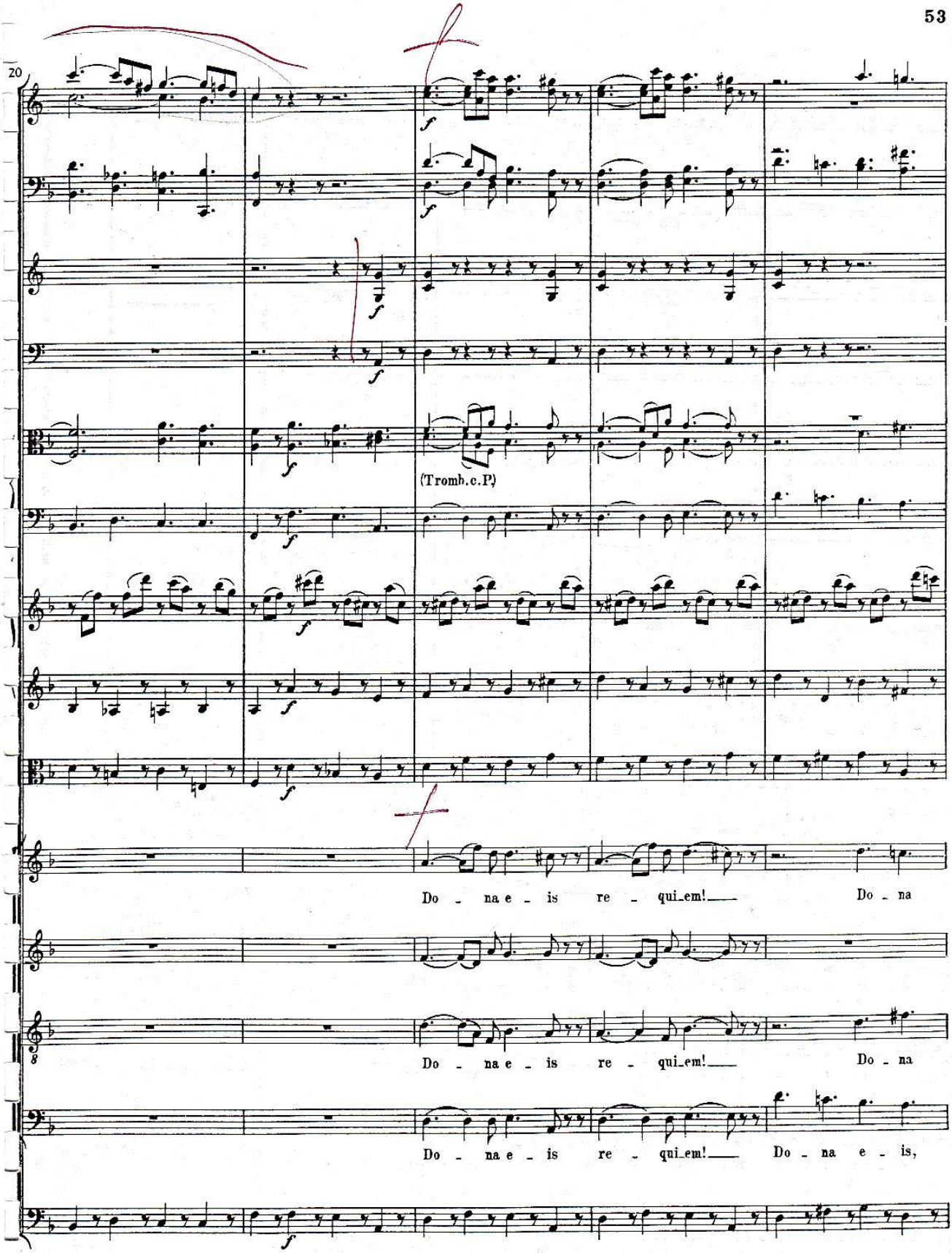
20
(Tromb.c.P.)
Do - na e - is re - qui-em!
Do - na
Do - na e - is re - qui-em!
Do - na
Do - na e - is re - qui-em!
Do - na e - is,

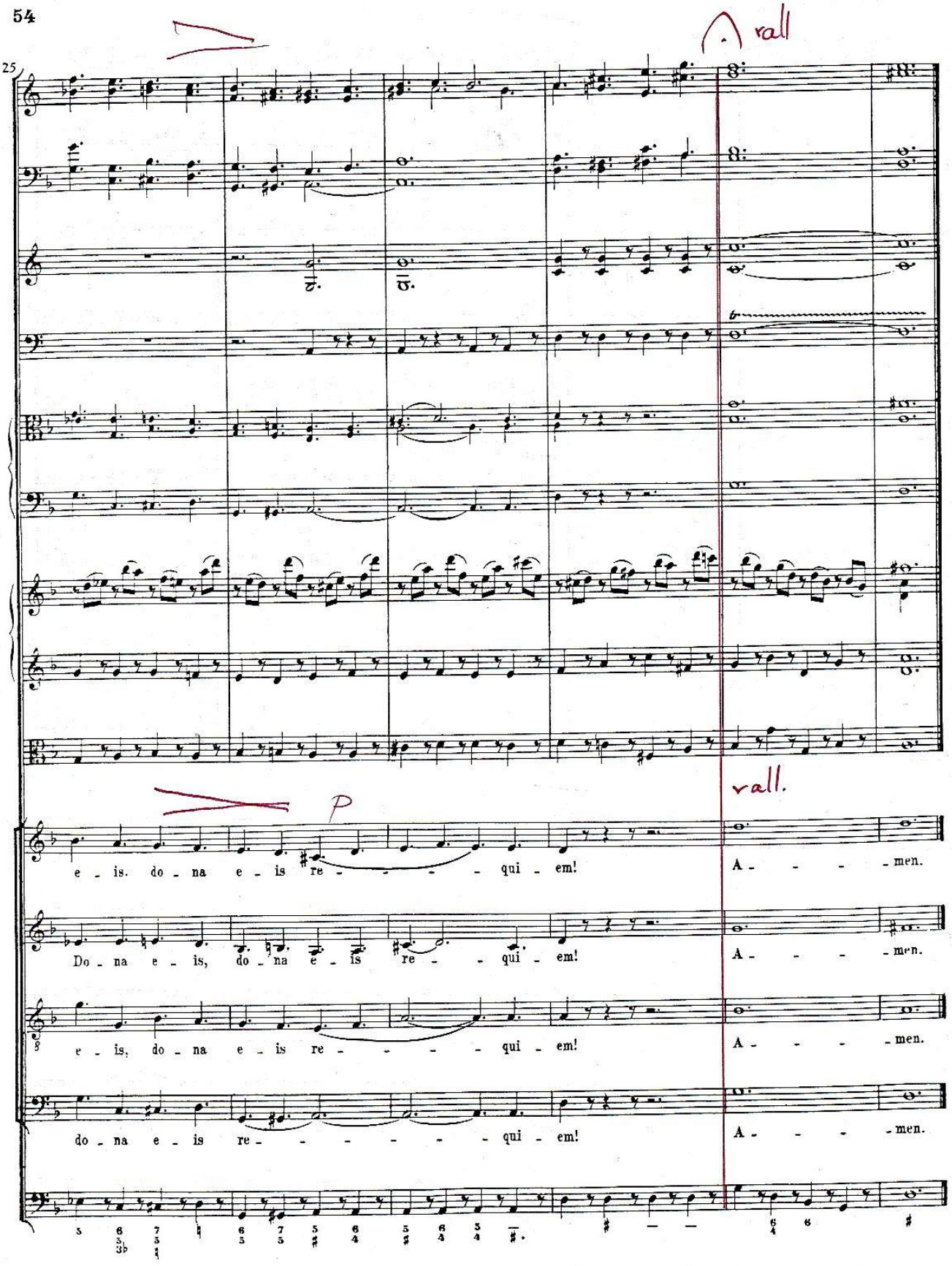
25
rall
rall.
P
e - is. do - na e - is re - - - - - qui - em!
A - - - - men.
Do - na e - is, do - na e - is re - - - qui - em!
A - - - - men.
e - is, do - na e - is re - - - - - qui - em!
A - - - - men.
do - na e - is re - - - - - - - qui - em!
A - - - - men.

Domine Jesu

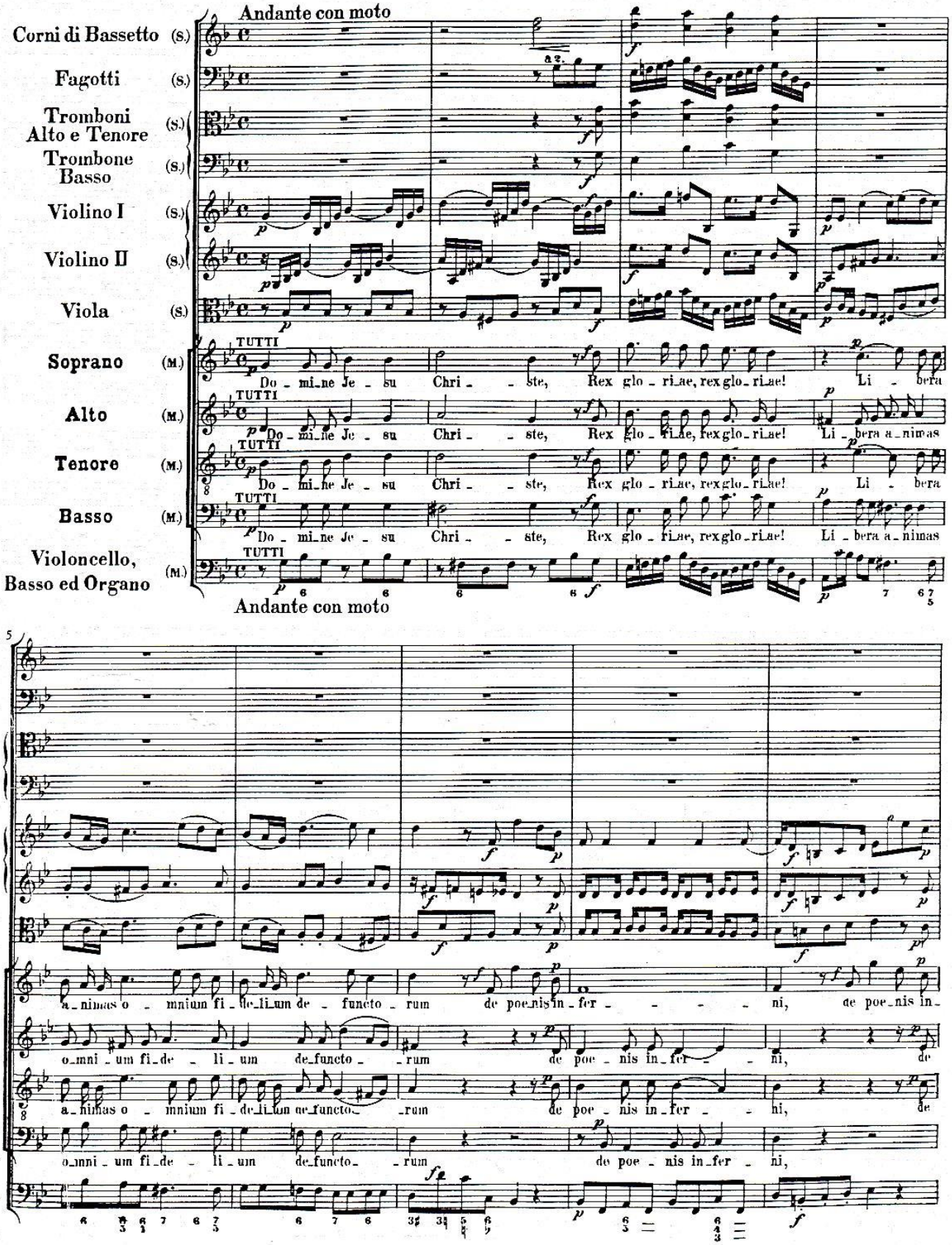
Andante con moto
Corni di Bassetto (S.)
Fagotti (S.)
Tromboni Alto e Tenore (S.)
Trombone Basso (S.)
Violino I (S.)
Violino II (S.)
Viola (S.)
Soprano (M.)
Alto (M.)
Tenore (M.)
Basso (M.)
Violoncello, Basso ed Organo (M.)
TUTTI
Do - mi_ne Je - su Chri - - ste, Rex glo - ri_ae, rex glo - ri_ae! Li - bera a_nimas
Andante con moto
a_nimas o - mnium fi - de_li_um de - functo - rum de poe_nis in_fer - - - - ni, de poe_nis in_
o_mni - um fi_de - li_um de_functo - rum de poe - nis in_fer - - ni, de
a_nimas o - mnium fi - de_li_um de_functo - rum de poe - nis in_fer - - ni, de
o_mni - um fi_de - li_um de_functo - rum de poe - nis in_fer - ni,

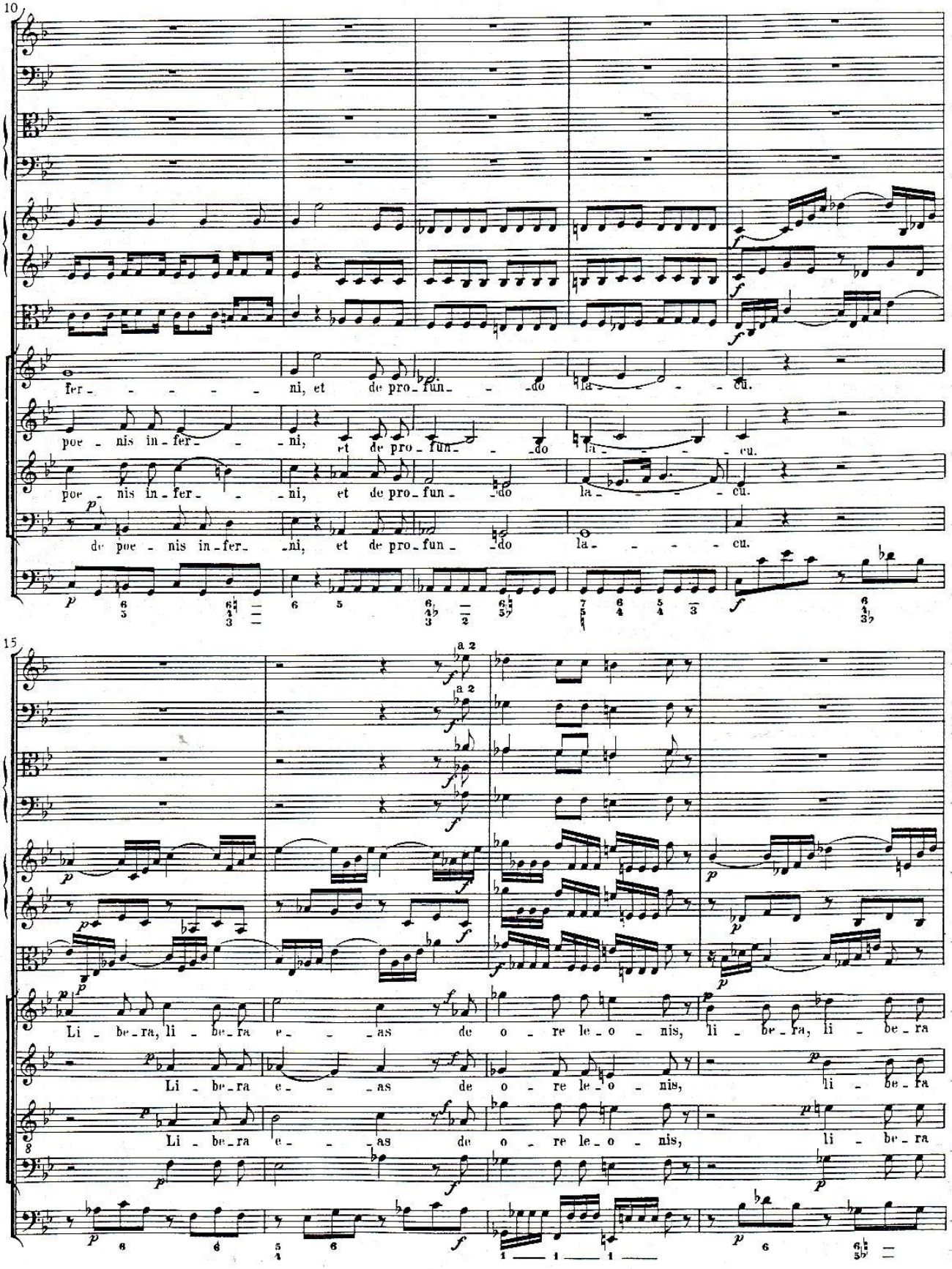
10
fer - - - - - ni, et de pro - fun - - do la - - - - cu.
poe - nis in - fer - - - ni, et de pro - fun - - do la - - - - cu.
poe - nis in - fer - - - ni, et de pro - fun - do la - - - - cu.
de poe - nis in - fer - ni, et de pro - fun - do la - - - - cu.
15
a 2
a 2
Li - be - ra, li - be - ra e - - - as de o - re le - o - nis, li - be - ra, li - be - ra
Li - be - ra e - - - as de o - re le - o - nis, li - be - ra
Li - be - ra e - - - as de o - re le - o - nis, li - be - ra

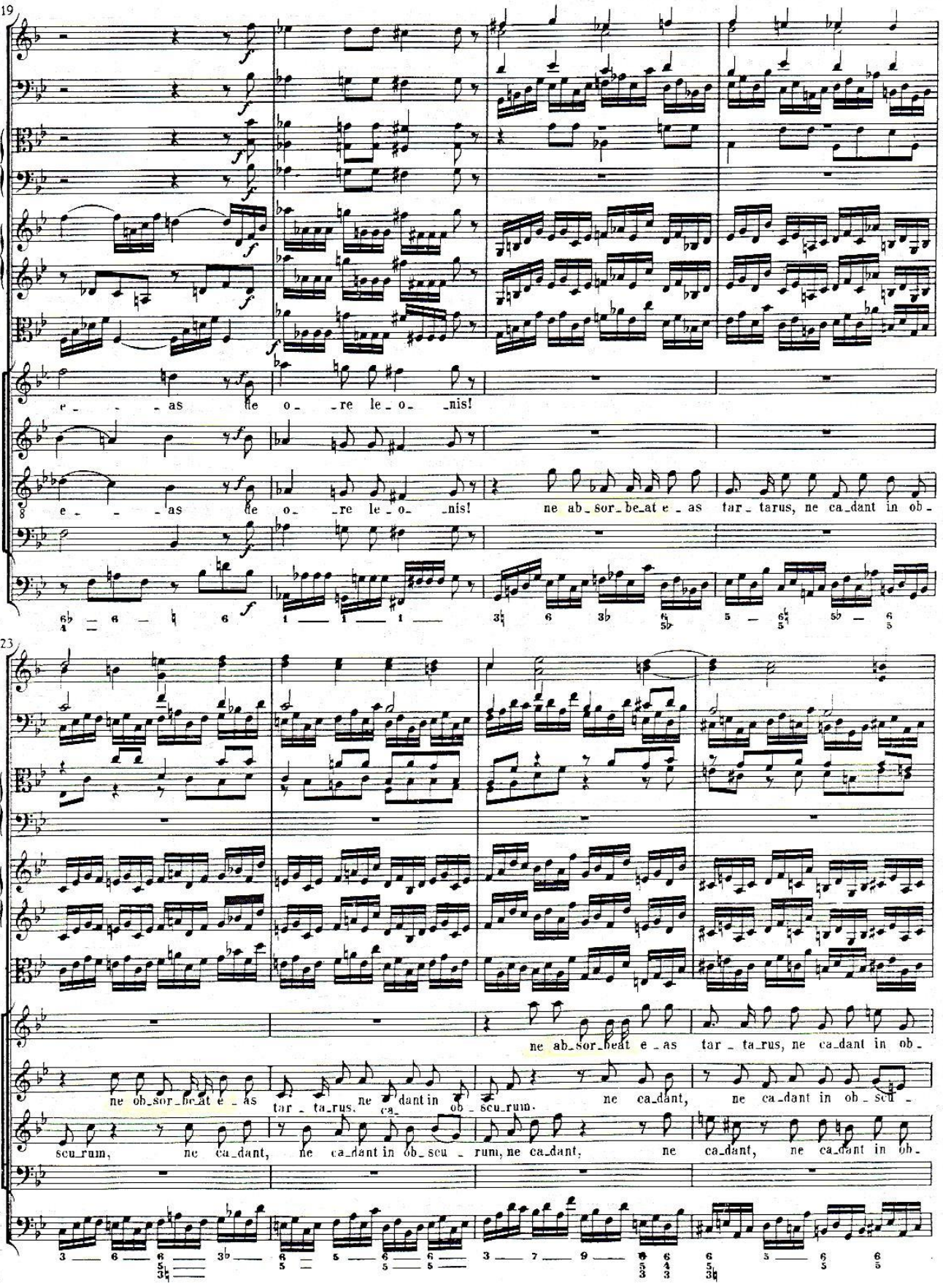
19
e - - as de o - re le - o - nis!
e - - as de o - re le - o - nis!
ne ab - sor - be - at e - as tar - tarus, ne ca - dant in ob -
23
ne ab - sor - be - at e - as tar - ta - rus, ne ca - dant in ob -
ne ob - sor - be - at e - as tar - ta - rus, ne ca - dant in ob - scu - rum. ne ca - dant, ne ca - dant in ob - scu -
scu - rum, ne ca - dant, ne ca - dant in ob - scu - rum, ne ca - dant, ne ca - dant, ne ca - dant in ob -

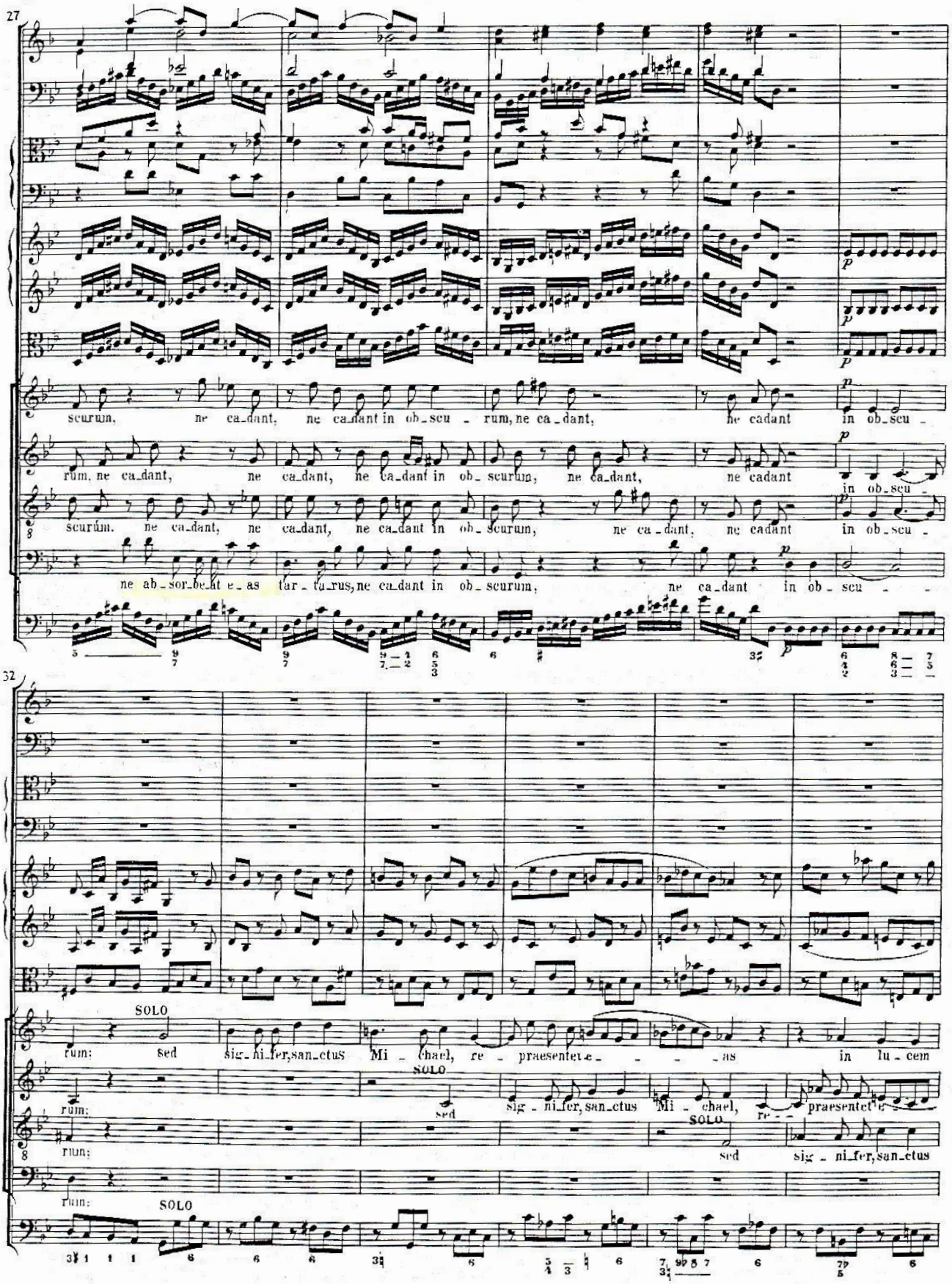
27
scurum, ne ca_dant, ne ca_dant in ob_scu - rum, ne ca_dant, ne cadant in ob_scu -
rum, ne ca_dant, ne ca_dant, ne ca_dant in ob_ scurum, ne ca_dant, ne cadant in ob_scu -
scurúm. ne ca_dant, ne ca_dant, ne ca_dant in ob_ scurum, ne ca_dant, ne cadant in ob_scu -
ne ab_sor_be_at e_as tar_ta_rus, ne ca_dant in ob_scurum, ne ca_dant in ob_ scu - -
32
SOLO
rum: sed sig_ni_fer, san_ctus Mi - chael, re - praesentet e - - - as in lu_cem
rum: sed sig_ni_fer, san_ctus Mi - chael, re - praesentet e - -
rum: sed sig_ni_fer, san_ctus
rum:

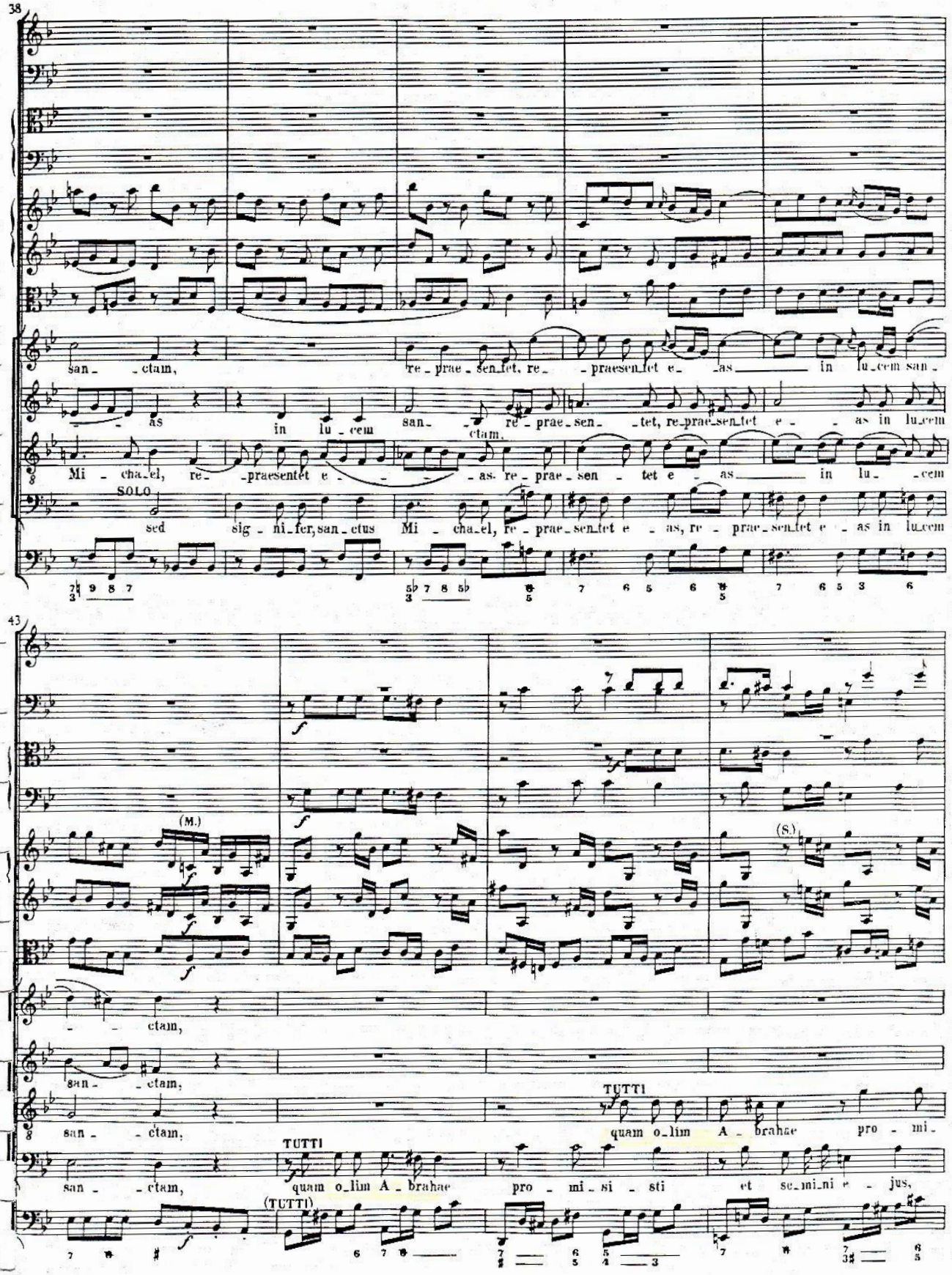
38
san- -ctam, re- prae- sen- tet, re- -praesen- tet e- -as in lu- cem san-
-as in lu- cem san- -ctam, re- prae- sen- -tet, re- prae- sen- tet e- -as in lu- cem
Mi- cha- el, re- -praesentet e- -as. re- prae- sen- tet e- as in lu- -cem
SOLO
sed sig- ni- fer, san- ctus Mi- cha- el, re- prae- sen- tet e- as, re- prae- sen- tet e- as in lu- cem
43
(M.)
(S.)
-ctam,
san- -ctam,
san- -ctam,
TUTTI
quam o- lim A- brahae pro- mi-
TUTTI
san- -ctam, quam o- lim A- brahae pro- mi- si- sti et se- mi- ni e- jus,
(TUTTI)

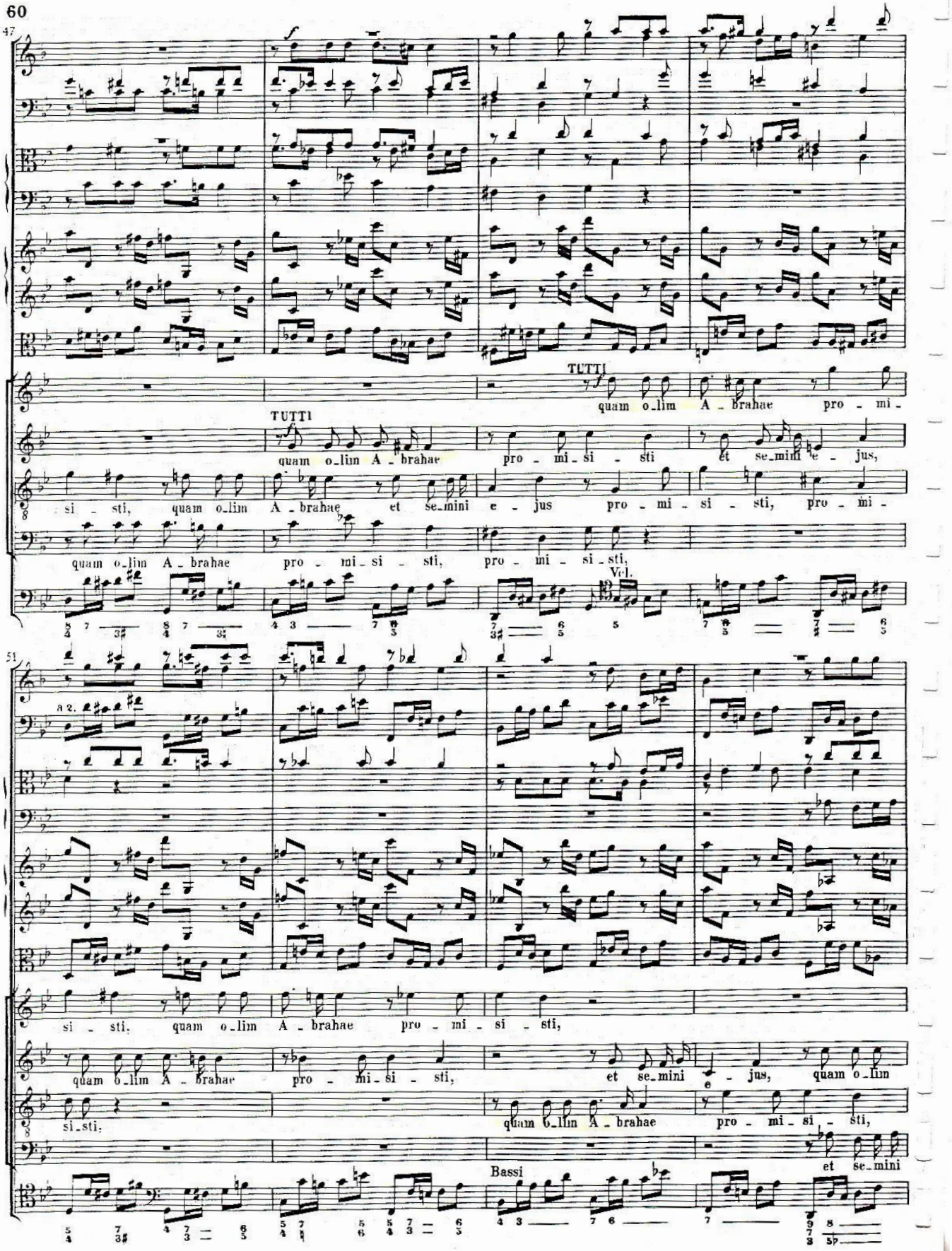
47
TUTTI
quam o_lim A _ brahae pro _ mi _
TUTTI
quam o_lim A _ brahae pro _ mi _ si _ sti et se_mini e _ jus,
si _ sti, quam o_lim A _ brahae et se_mini e _ jus pro _ mi _ si _ sti, pro _ mi _
quam o_lim A _ brahae pro _ mi _ si _ sti, pro _ mi _ si _ sti,
Vcl.
51
a 2.
si _ sti, quam o_lim A _ brahae pro _ mi _ si _ sti,
quam o_lim A _ brahae pro _ mi _ si _ sti, et se_mini e _ jus, quam o_lim
si_sti,
quam o_lim A _ brahae pro _ mi _ si _ sti,
Bassi
et se_mini

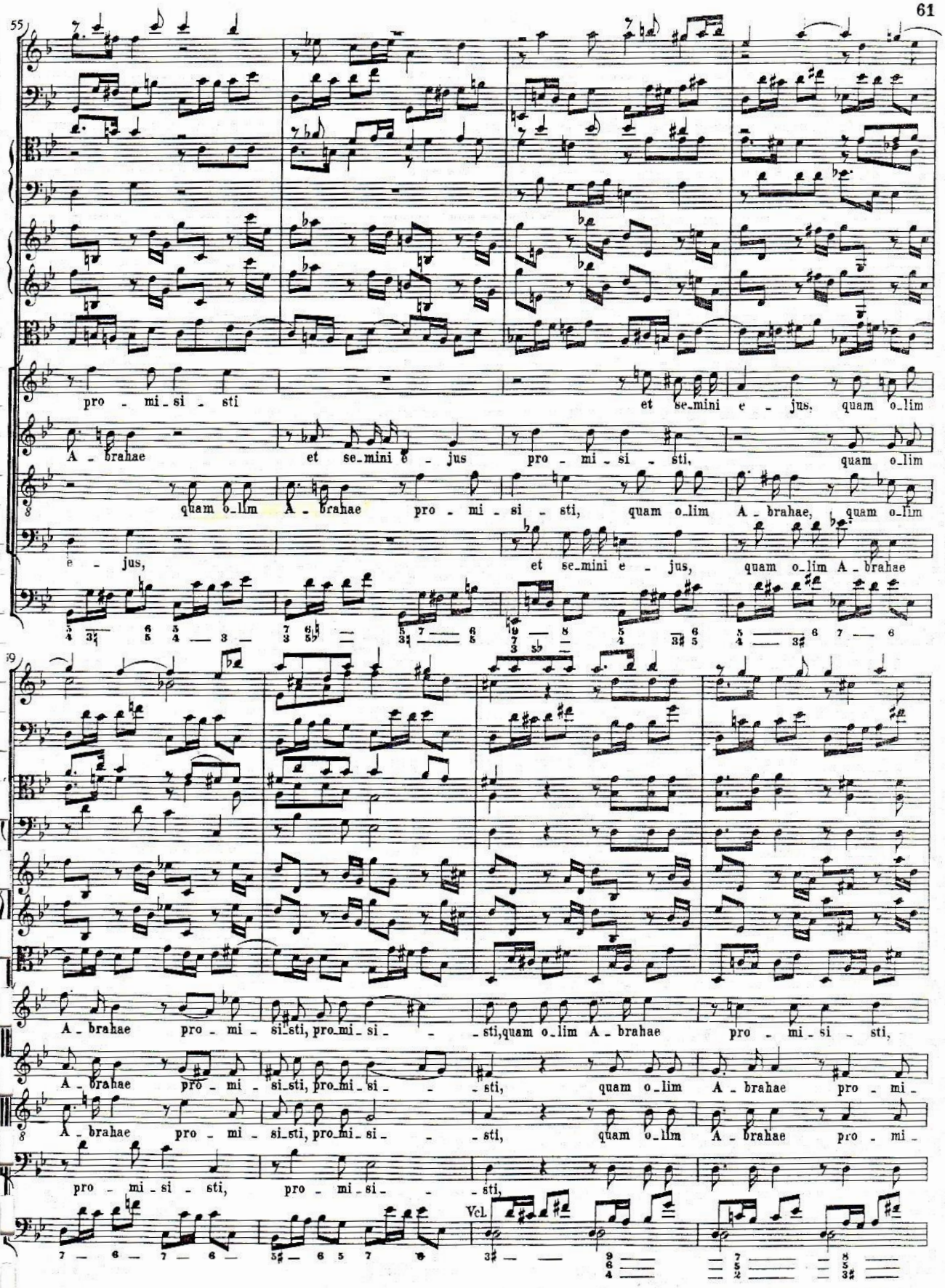
55
pro - mi - si - sti
et se-mini e - jus, quam o-lim
A - brahae
et se-mini e - jus
pro - mi - si - sti, quam o-lim
quam o-lim A - brahae pro - mi - si - sti, quam o-lim A - brahae, quam o-lim
e - jus,
et se-mini e - jus,
quam o-lim A - brahae
59
A - brahae pro - mi - si-sti, pro-mi-si - - - sti, quam o-lim A - brahae pro - mi -
A - brahae pro - mi - si-sti, pro-mi-si - - - sti, quam o-lim A - brahae pro - mi -
pro - mi - si - sti, pro - mi - si - - - sti,
Vcl.

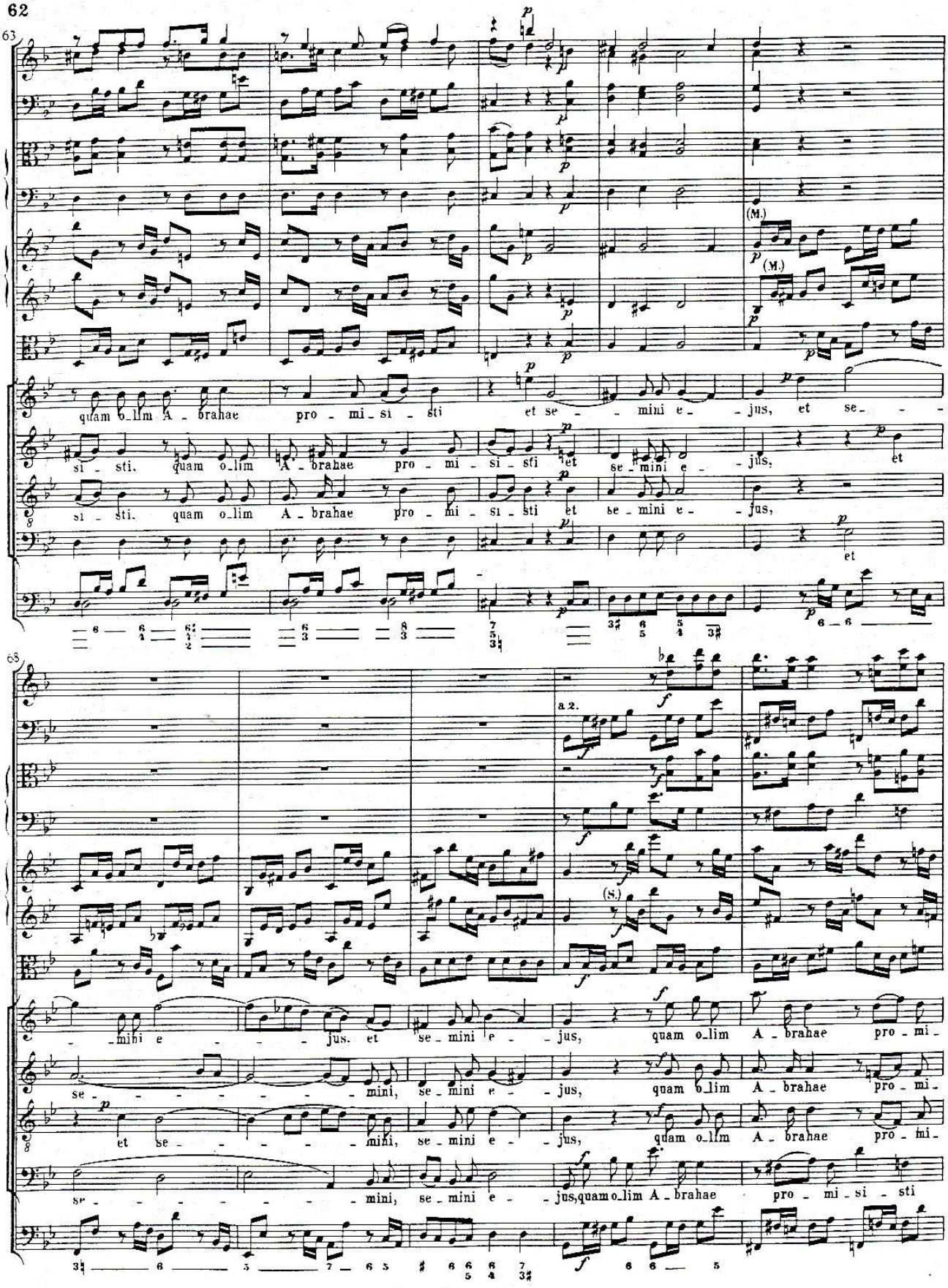
63
quam o_lim A _ brahae pro _ mi _ si _ sti et se _ _ mini e _ _ jus, et se _ _ _
si _ sti. quam o_lim A _ brahae pro _ mi _ si _ sfi et se _ mini e _ _ jus, et
si _ sti. quam o_lim A _ brahae pro _ mi _ si _ sti et se _ mini e _ _ jus,
et
68
a 2.
(S.)
_ _ mini e _ _ _ _ jus. et se _ mini e _ _ jus, quam o_lim A _ brahae pro _ mi _
se _ _ _ _ _ _ _ mini, se _ mini e _ _ jus, quam o_lim A _ brahae pro _ mi _
et se _ _ _ _ _ _ mini, se _ mini e _ _ jus, quam o_lim A _ brahae pro _ mi _
se _ _ _ _ _ _ _ mini, se _ mini e _ _ jus, quam o_lim A _ brahae pro _ mi _ si _ sti

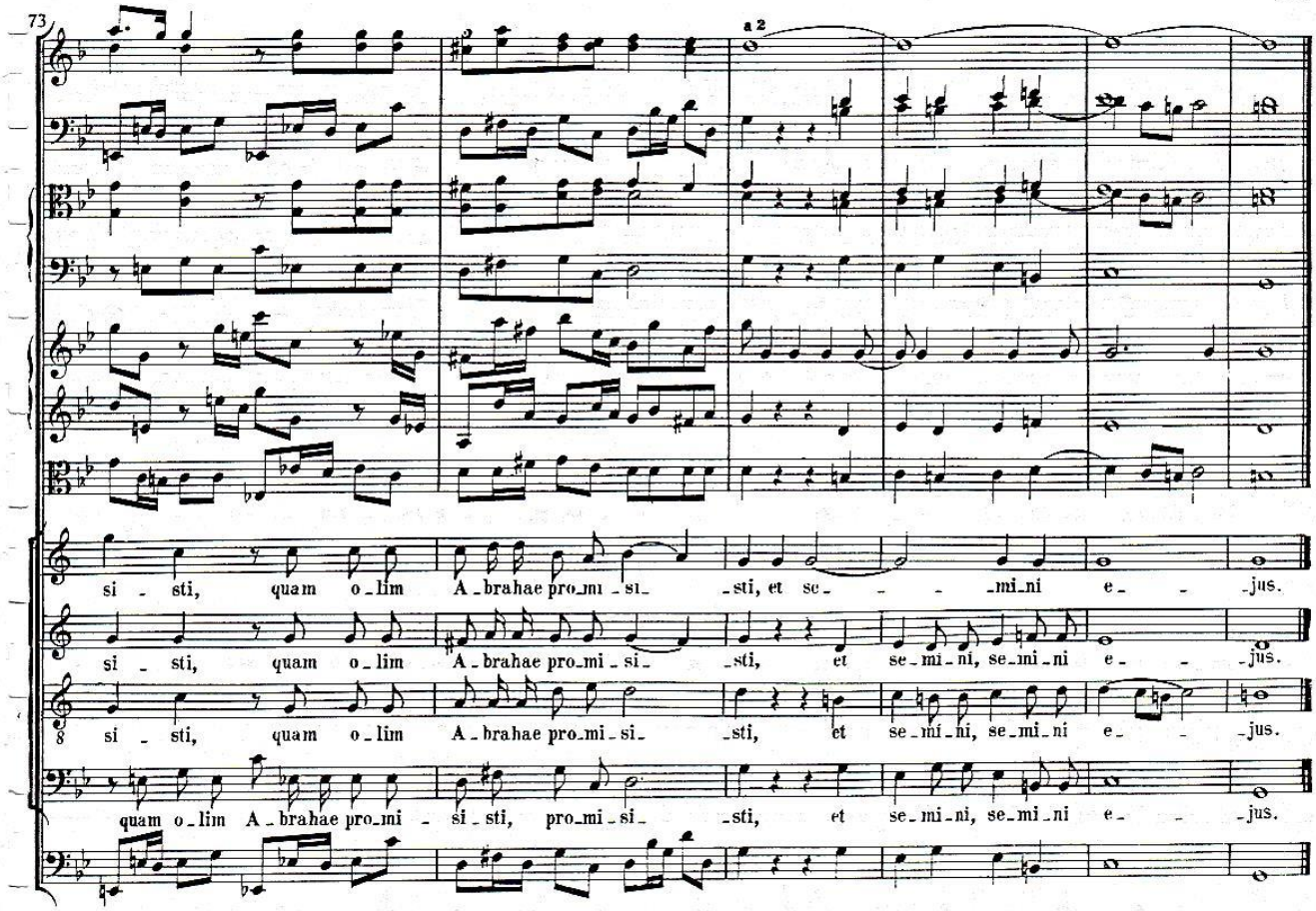
73
a 2
si - sti, quam o - lim A - brahae pro - mi - si - sti, et se - - - mi - ni e - - jus.
si - sti, quam o - lim A - brahae pro - mi - si - sti, et se - mi - ni, se - mi - ni e - - jus.
si - sti, quam o - lim A - brahae pro - mi - si - sti, et se - mi - ni, se - mi - ni e - - jus.
quam o - lim A - brahae pro - mi - si - sti, pro - mi - si - sti, et se - mi - ni, se - mi - ni e - - jus.

Hostias

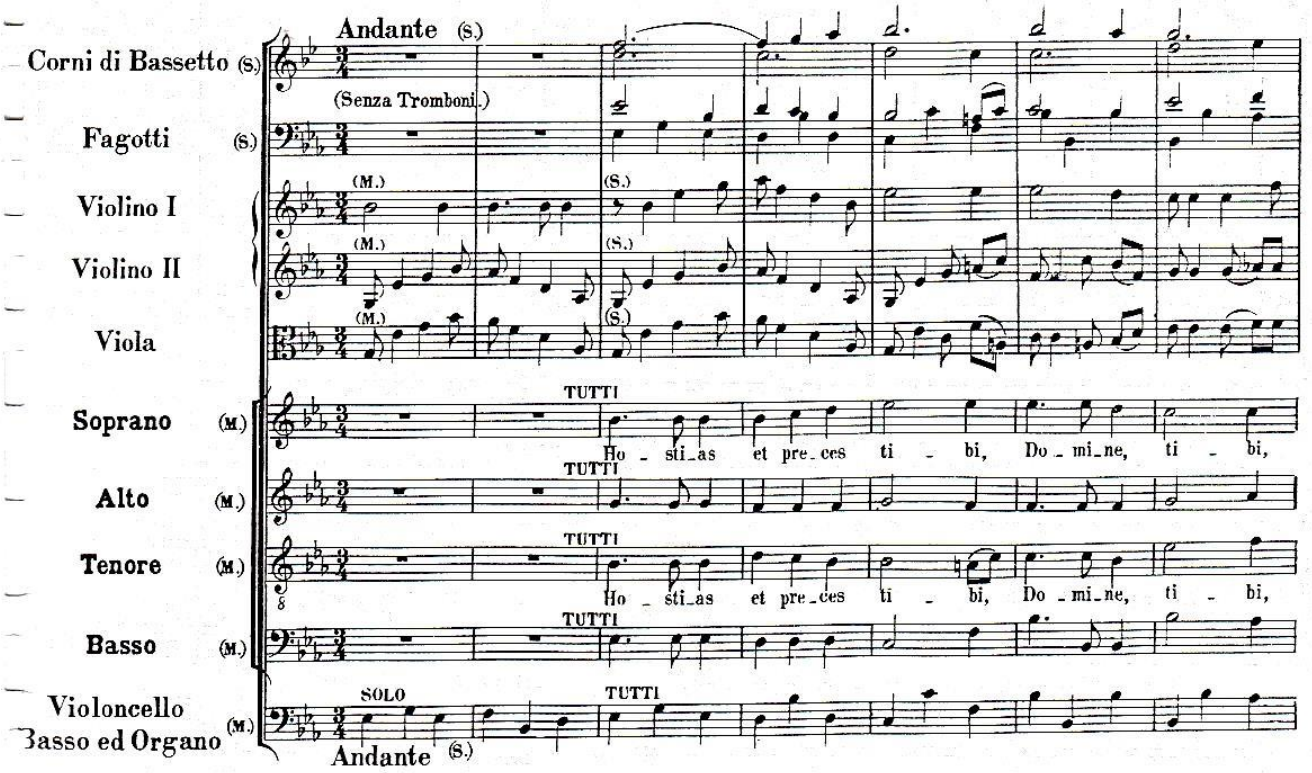
Andante (S.)
Corni di Bassetto (S.)
(Senza Tromboni.)
Fagotti (S.)
Violino I
Violino II
Viola
Soprano (M.)
Alto (M.)
Tenore (M.)
Basso (M.)
Violoncello
Basso ed Organo (M.)
TUTTI
Ho - sti - as et pre - ces ti - bi, Do - mi - ne, ti - bi,
SOLO
Andante (S.)

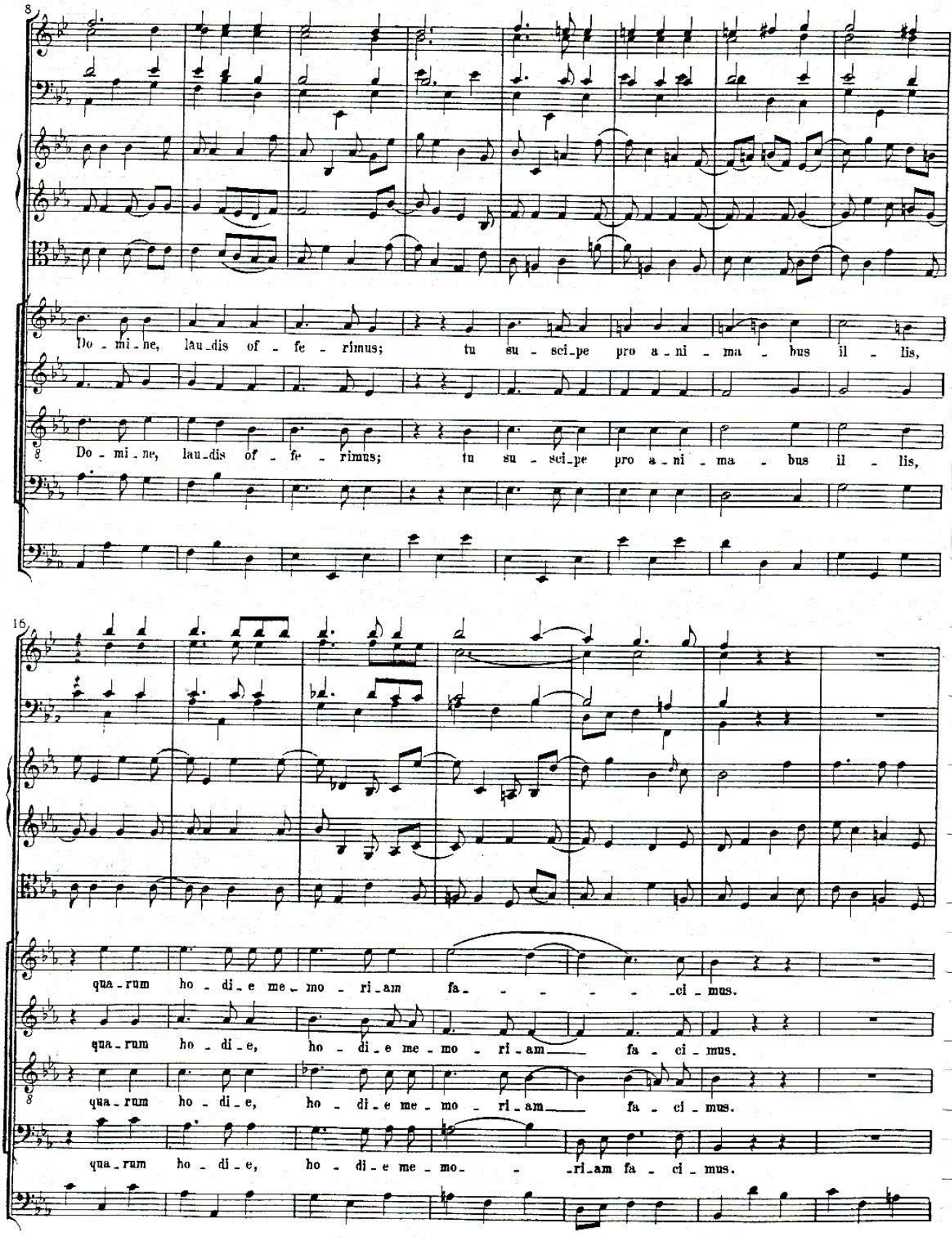
8
Do - mi - ne, lau - dis of - fe - rimus; tu su - sci - pe pro a - ni - ma - bus il - lis,
Do - mi - ne, lau - dis of - fe - rimus; tu su - sci - pe pro a - ni - ma - bus il - lis,
16
qua - rum ho - di - e me - mo - ri - am fa - - - - - ci - mus.
qua - rum ho - di - e, ho - di - e me - mo - ri - am fa - ci - mus.
qua - rum ho - di - e, ho - di - e me - mo - ri - am fa - ci - mus.
qua - rum ho - di - e, ho - di - e me - mo - - ri - am fa - ci - mus.

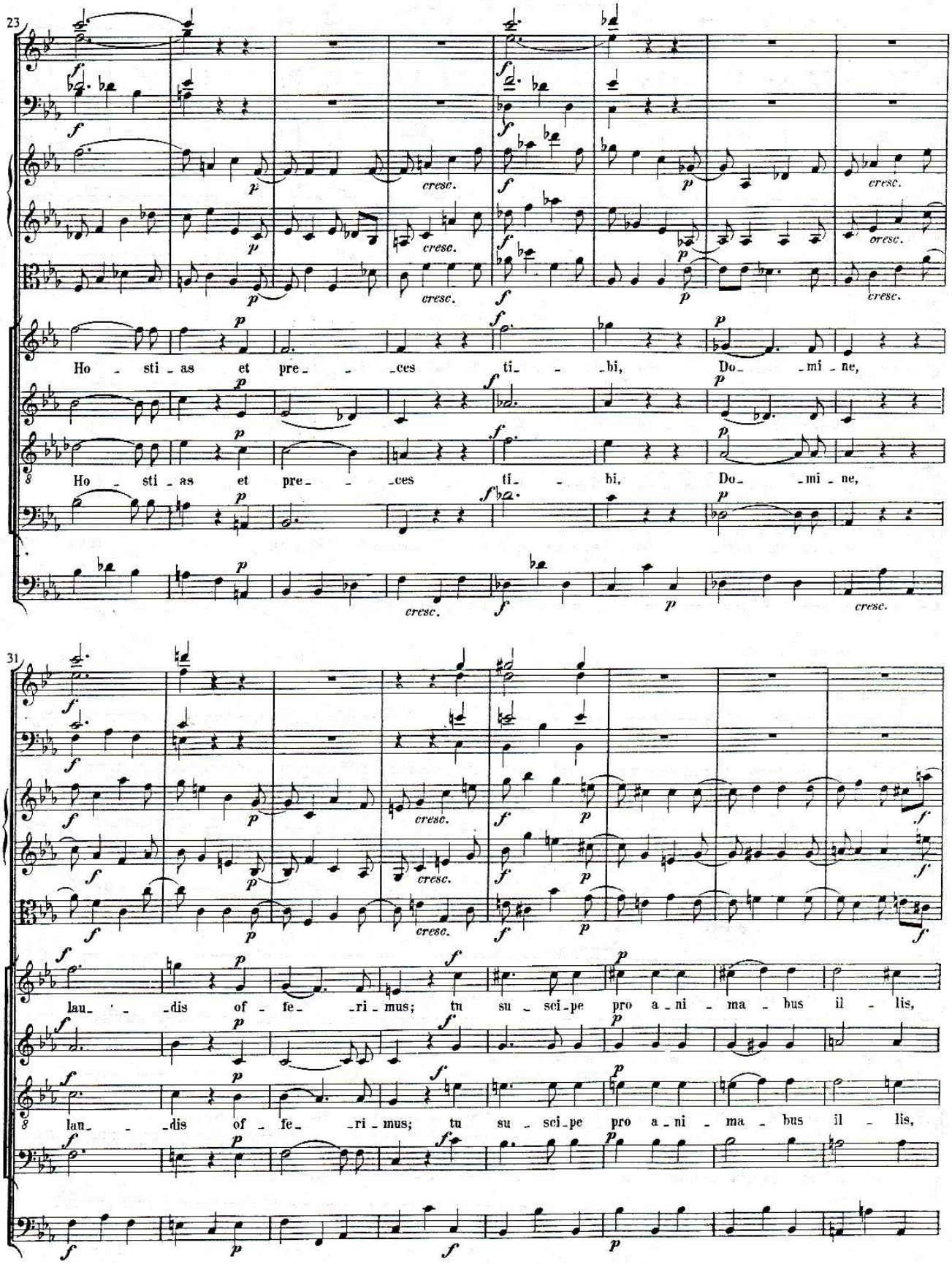
23
Ho - sti - as et pre - - ces ti - - bi, Do - - mi - ne,
Ho - sti - as et pre - - ces ti - - bi, Do - - mi - ne,
31
lau - - dis of - fe - - ri - mus; tu su - sci - pe pro a - ni - ma - bus il - lis,
lau - - dis of - fe - - ri - mus; tu su - sci - pe pro a - ni - ma - bus il - lis,

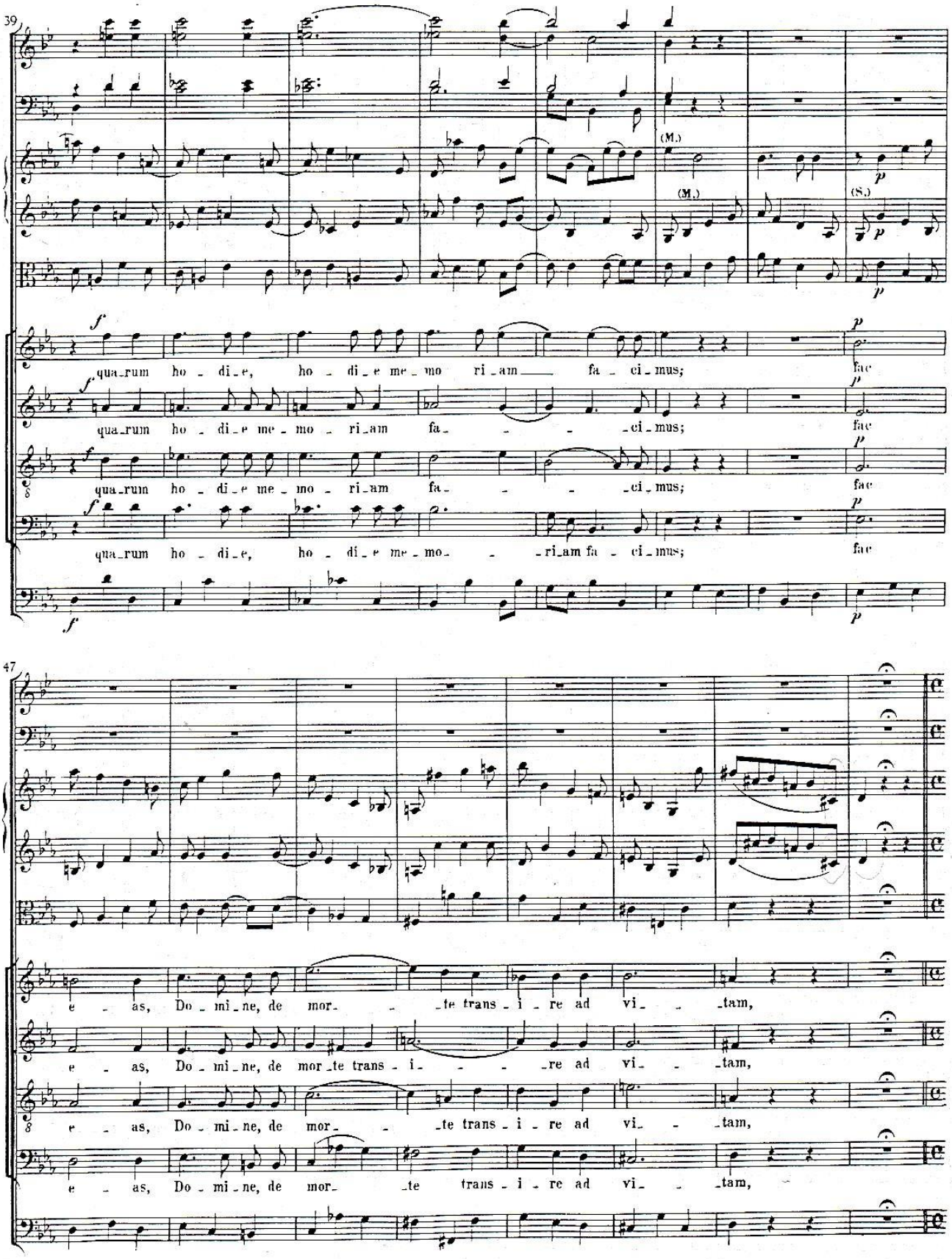
39
(M.)
(M.)
(S.)
qua_rum ho_di_e, ho_di_e me_mo ri_am fa_ci_mus; fac
qua_rum ho_di_e me_mo_ri_am fa_ci_mus; fac
qua_rum ho_di_e me_mo_ri_am fa_ci_mus; fac
qua_rum ho_di_e, ho_di_e me_mo_ri_am fa_ci_mus; fac
47
e_as, Do_mi_ne, de mor_te trans_i_re ad vi_tam,
e_as, Do_mi_ne, de mor_te trans_i_re ad vi_tam,
e_as, Do_mi_ne, de mor_te trans_i_re ad vi_tam,
e_as, Do_mi_ne, de mor_te trans_i_re ad vi_tam,

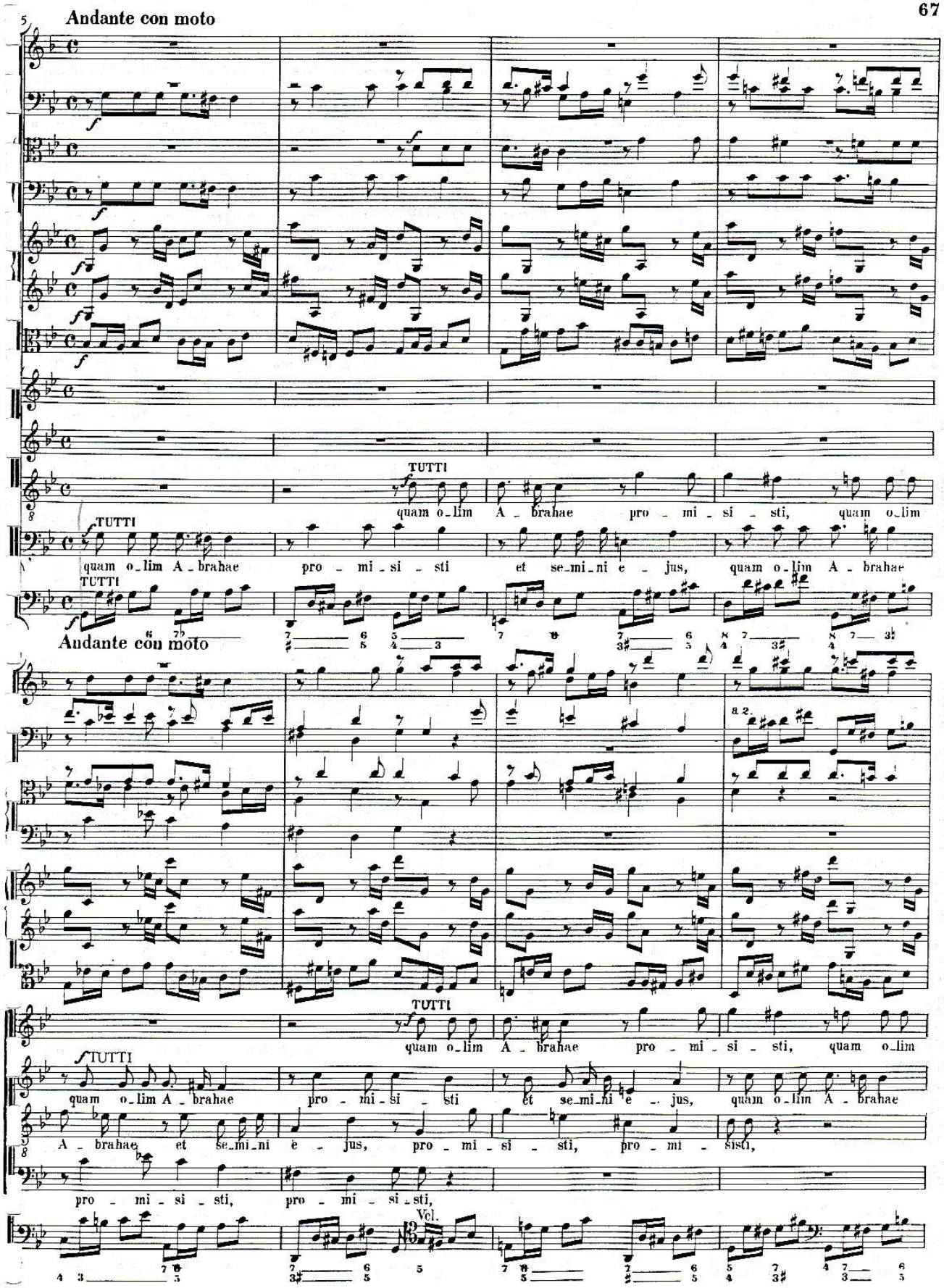
5
Andante con moto
TUTTI
quam o_lim A _ brahae pro _ mi _ si _ sti, quam o_lim
quam o_lim A _ brahae pro _ mi _ si _ sti et se_mi_ni e _ jus, quam o_lim A _ brahae
Andante con moto
a 2.
TUTTI
quam o_lim A _ brahae pro _ mi _ si _ sti, quam o_lim
quam o_lim A _ brahae pro _ mi _ si _ sti et se_mi_ni e _ jus, quam o_lim A _ brahae
A _ brahae, et se_mi_ni e _ jus, pro _ mi _ si _ sti, pro _ mi _ sisti,
pro _ mi _ si _ sti, pro _ mi _ si _ sti,
Vcl.

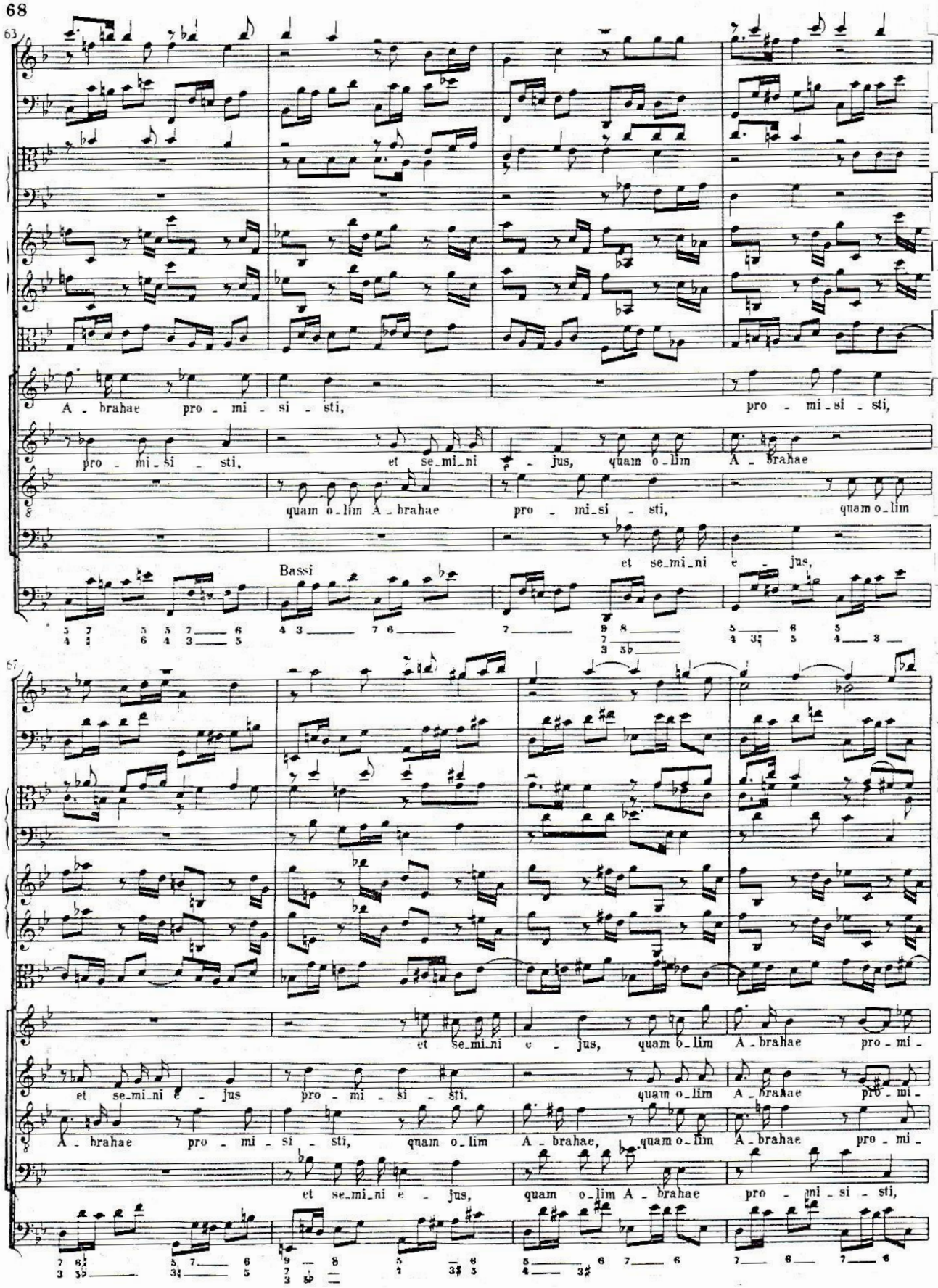
63
A - brahae pro - mi - si - sti, pro - mi - si - sti,
pro - mi - si - sti, et se - mi - ni e - jus, quam o - lim A - brahae
quam o - lim A - brahae pro - mi - si - sti, quam o - lim
et se - mi - ni e - jus,
Bassi
67
et se - mi - ni e - jus, quam o - lim A - brahae pro - mi -
et se - mi - ni e - jus pro - mi - si - sti, quam o - lim A - brahae pro - mi -
A - brahae pro - mi - si - sti, quam o - lim A - brahae, quam o - lim A - brahae pro - mi -
et se - mi - ni e - jus, quam o - lim A - brahae pro - mi - si - sti,

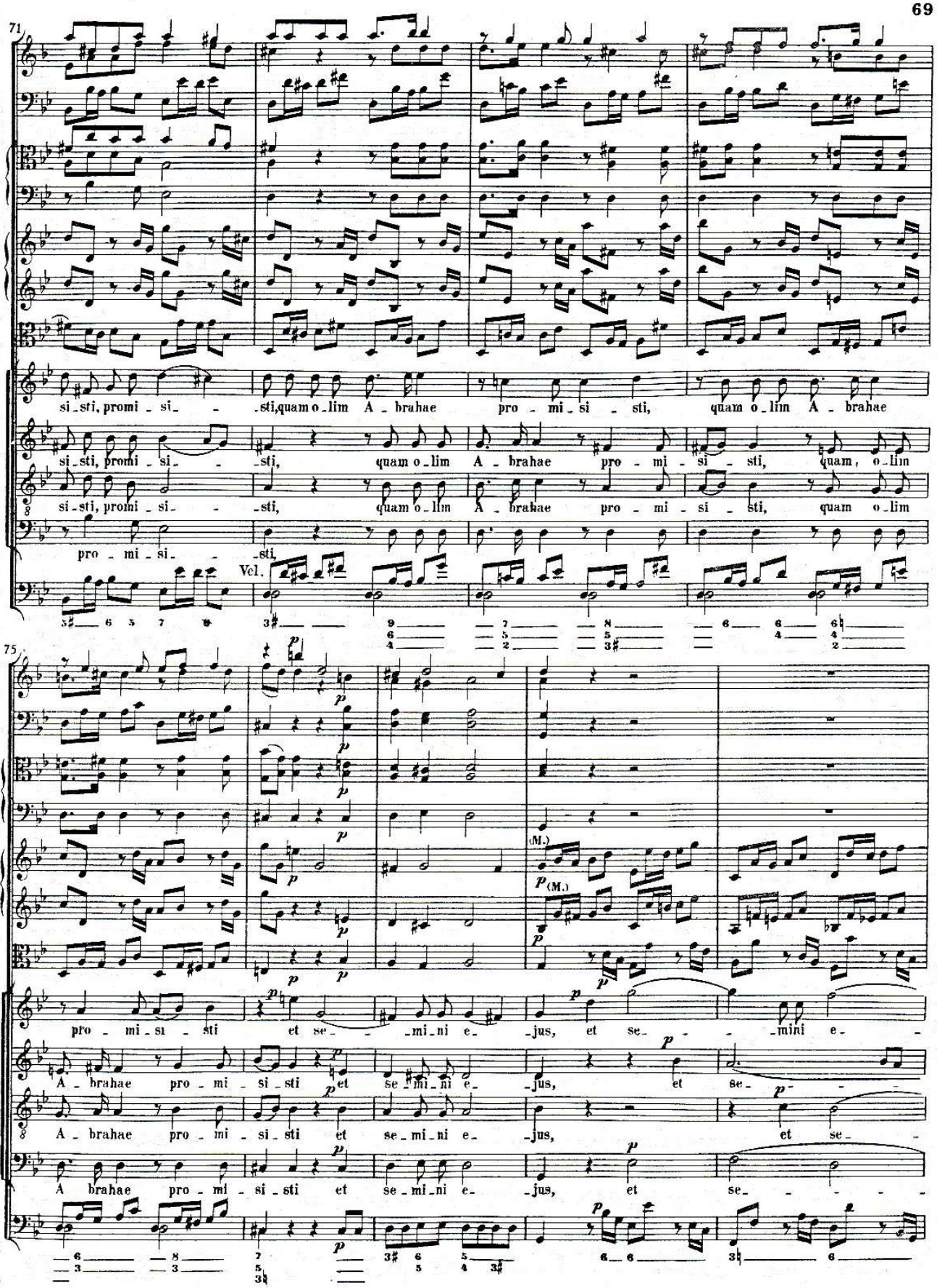
71
si - sti, promi - si - - sti, quam o - lim A - brahae pro - mi - si - sti, quam o - lim A - brahae
si - sti, promi - si - - sti, quam o - lim A - brahae pro - mi - si - sti, quam, o - lim
si - sti, promi - si - - sti, quam o - lim A - brahae pro - mi - si - sti, quam o - lim
pro - mi - si - - sti,
Vcl.
75
pro - mi - si - sti et se - - - mi - ni e - jus, et se - - - mini e -
A - brahae pro - mi - si - sti et se - mi - ni e - jus, et se - -
A - brahae pro - mi - si - sti et se - mi - ni e - jus, et se - -
A brahae pro - mi - si - sti et se - mi - ni e - jus, et se - - - - -
(M.)
(M.)

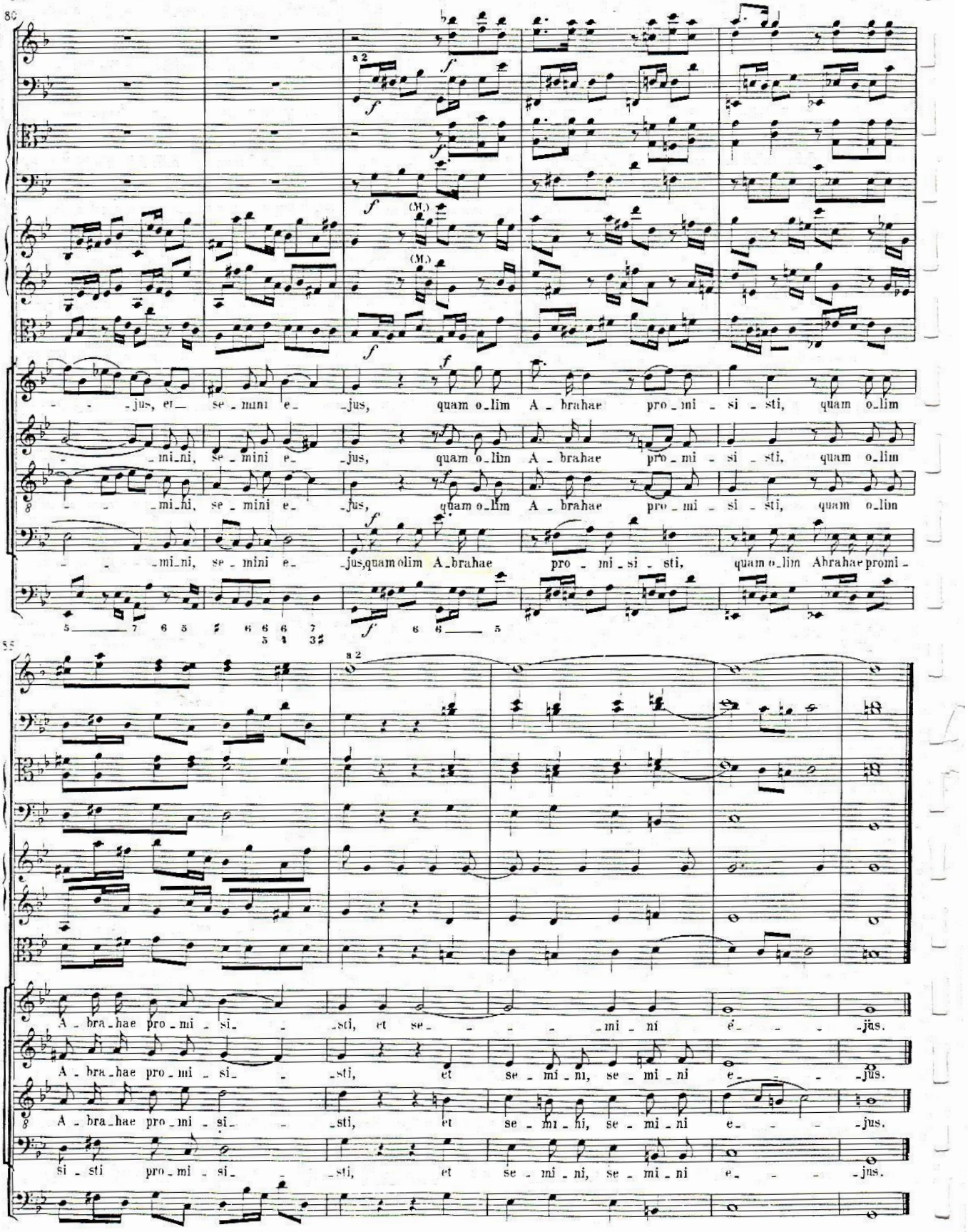
a 2
(M.)
(M.)
-jus, et se-mini e-jus, quam o-lim A-brahae pro-mi-si-sti, quam o-lim
-mi-ni, se-mini e-jus, quam o-lim A-brahae pro-mi-si-sti, quam o-lim
-mi-ni, se-mini e-jus, quam o-lim A-brahae pro-mi-si-sti, quam o-lim
-mi-ni, se-mini e-jus, quam olim A-brahae pro-mi-si-sti, quam o-lim Abrahae promi-
a 2
A-bra-hae pro-mi-si-sti, et se-mi-ni e-jus.
A-bra-hae pro-mi-si-sti, et se-mi-ni, se-mi-ni e-jus.
A-bra-hae pro-mi-si-sti, et se-mi-ni, se-mi-ni e-jus.
si-sti pro-mi-si-sti, et se-mi-ni, se-mi-ni e-jus.