БРОДЯТ ТО ПОЛЕМ... IDZIE NA POLA...

Слова К. ТЕТМАЙЕРА
Słowa K. TETMAJERA

Op. 3, № 2

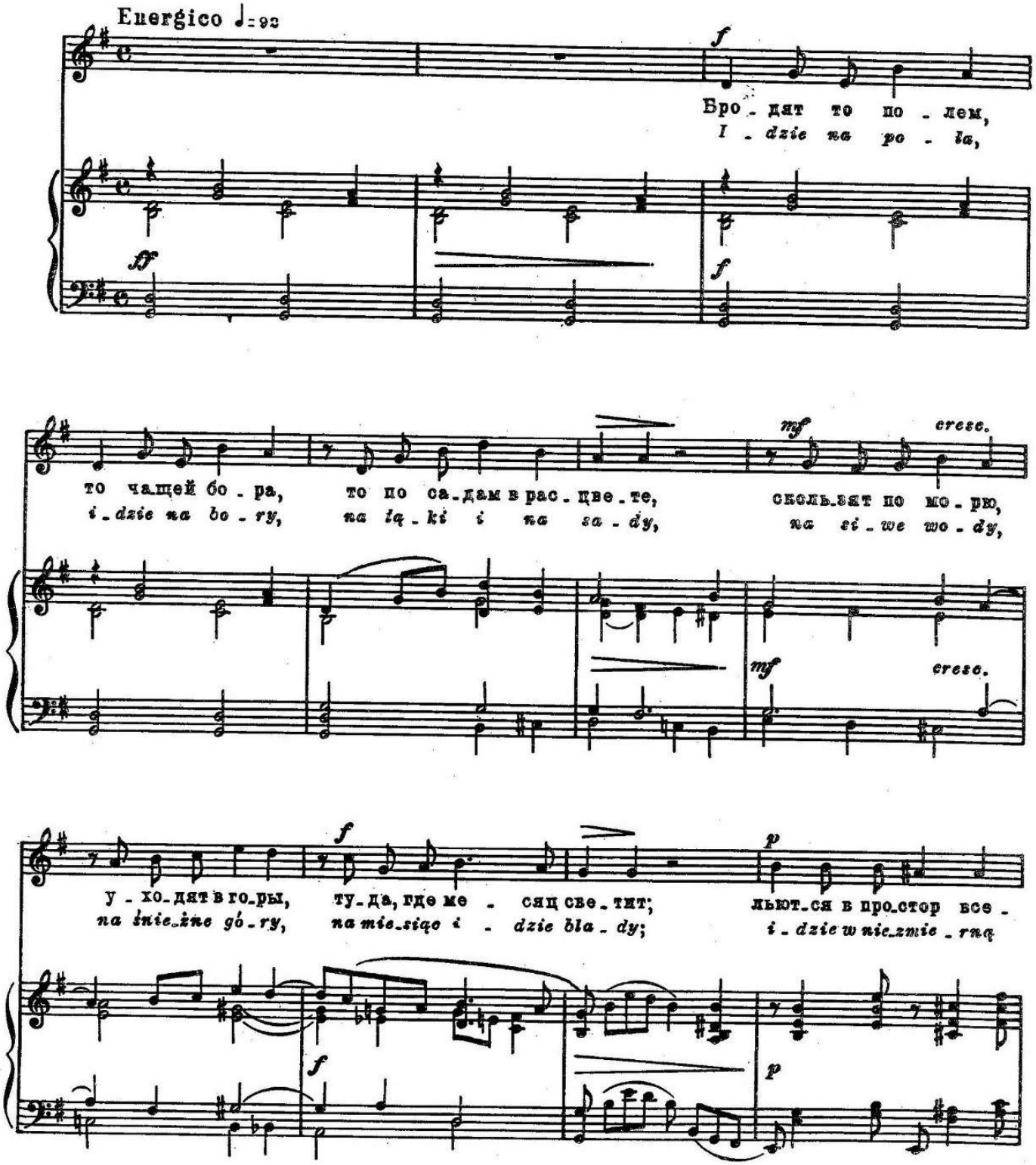

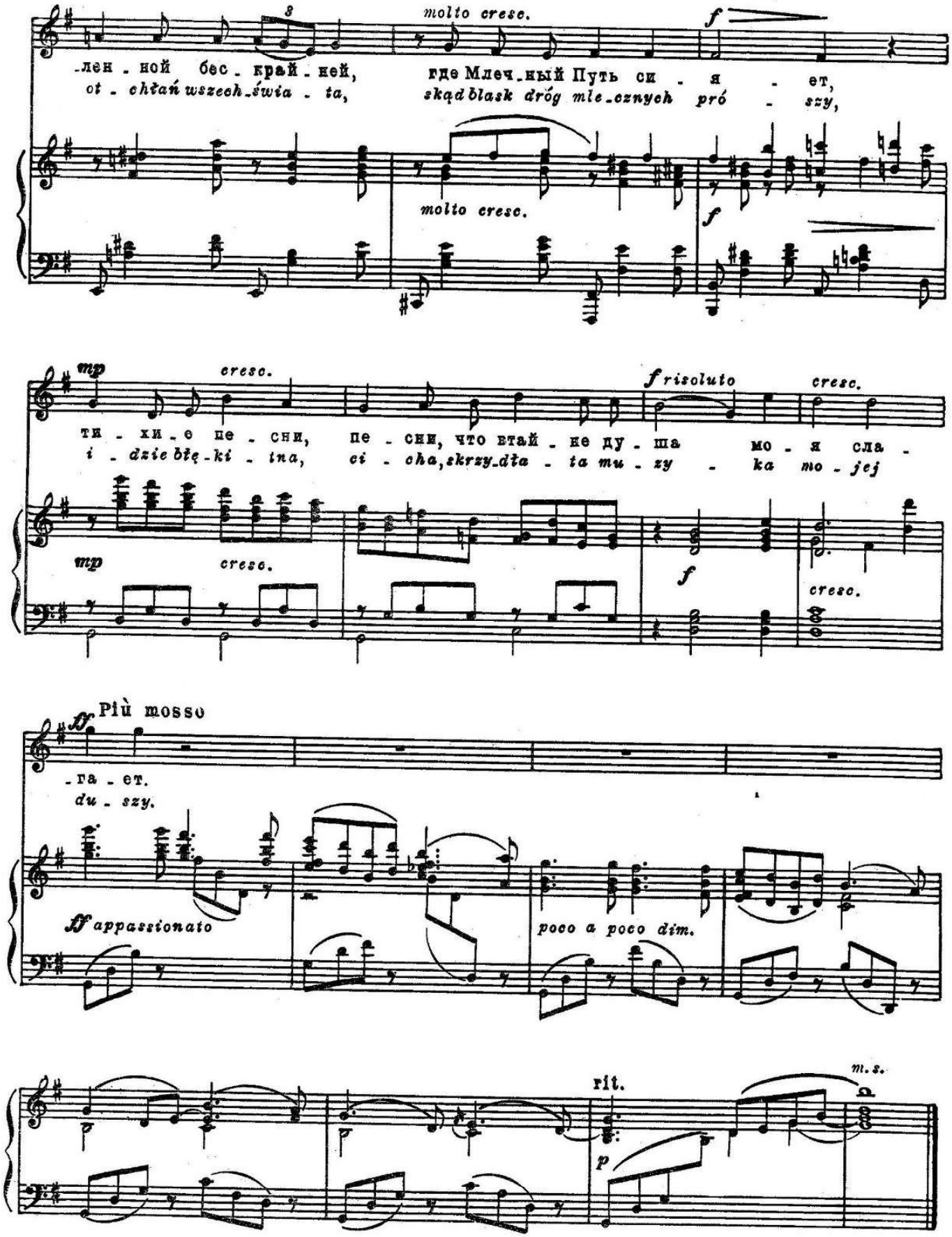
molto cresc.
f
-лен - ной бес - край - ней, где Млеч - ный Путь си - я - ет,
ot - chłań wszech - świa - ta, skąd blask dróg mle - cznych pró - szy,
molto cresc.
f
mp cresc.
f risoluto cresc.
ти - хи - е пе - сни, пе - сни, что втай - не ду - ша мо - я сла -
i - dzie błę - ki - tna, ci - cha, skrzy - dła - ta mu - zy - ka mo - jej
mp cresc.
f
cresc.
ff Più mosso
- га - ет.
du - szy.
ff appassionato
poco a poco dim.
rit.
p
m. s.

16 мая 1886 г.